

# WICHTIG!

## ANLEITUNG FÜR DEN AUSDRUCK DES SCHNITTMUSTERS

Das Schnittmuster ist auf einem Raster aufgebaut, dessen kleinste Einheit in Breite und Höhe jeweils 1 cm misst. Benutzt bitte diese Seite zum Testen eurer Druckereinstellung, bevor ihr alle Seiten des Schnittmusters ausdruckt.

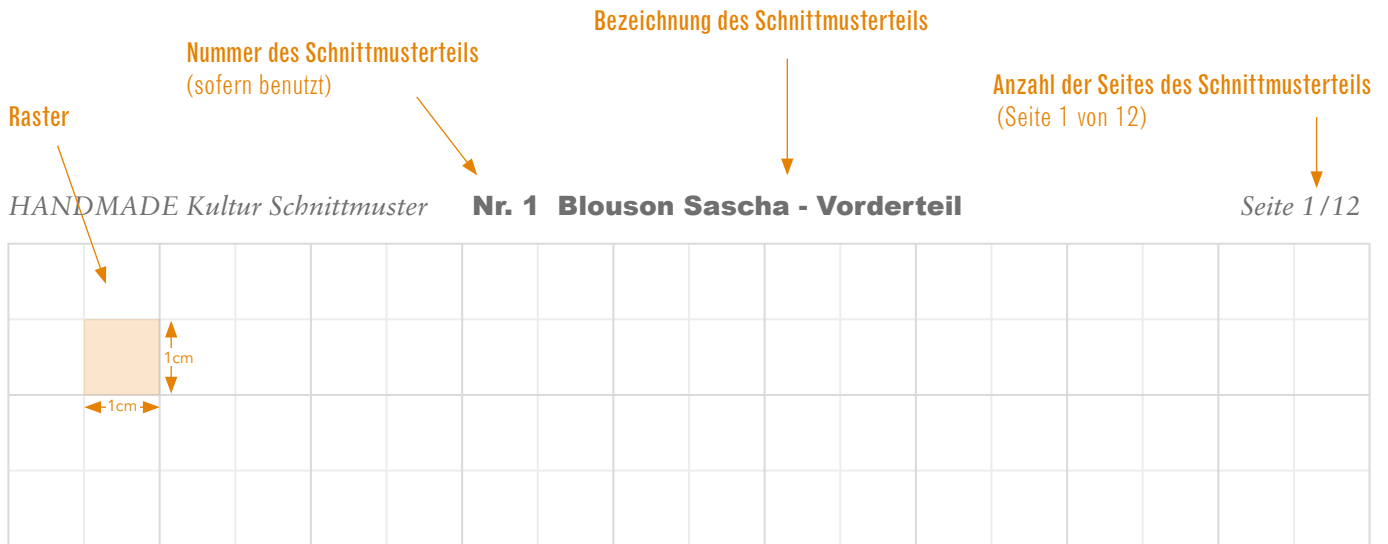

## ANLEITUNG FÜR DAS ZUSAMMENKLEBEN DES SCHNITTMUSTERS

1. Bevor ihr die ausgedruckten Seiten zusammenklebt, schneidet ihr jeweils den rechten und unteren Rand einer Seite entlang des Rasters ab.
2. Klebt die erste waagerechte Reihe des Schnittmusters zusammen. Achtet dabei darauf, dass die bunten Registerkästchen 1A<->1A / 2A<->2A usw. passgenau zueinander liegen.
3. Jetzt alle weiteren waagerechten Reihen des Schnittmusters zusammenkleben. Wie viele das sind, könnt ihr der Übersichtsseite des Schnittmusters entnehmen.
4. Klebt nun die waagerechten Reihen aneinander. Achtet auch hierbei darauf, dass die bunten Registerkästchen 1A<->1A / 2A<->2A usw. passgenau zueinander liegen.

**HINWEIS:** Die Zahl in den Kreisen (sofern verwendet) ist die Nummer des Schnittteils, wie sie auch in der Anleitung und dem Lageplan verwendet wird.

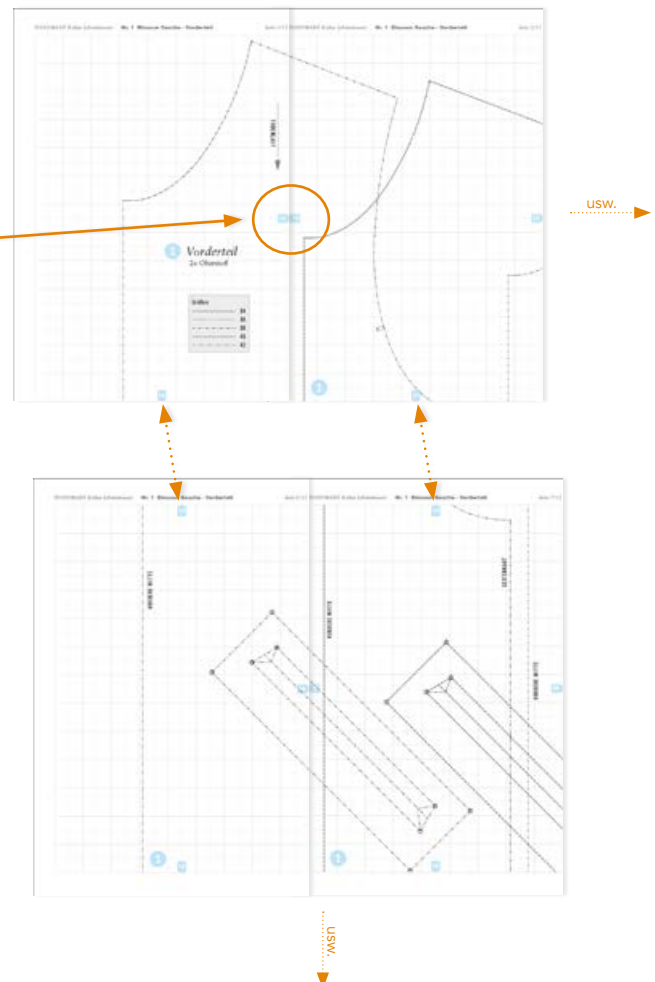

Seiten insgesamt:

30

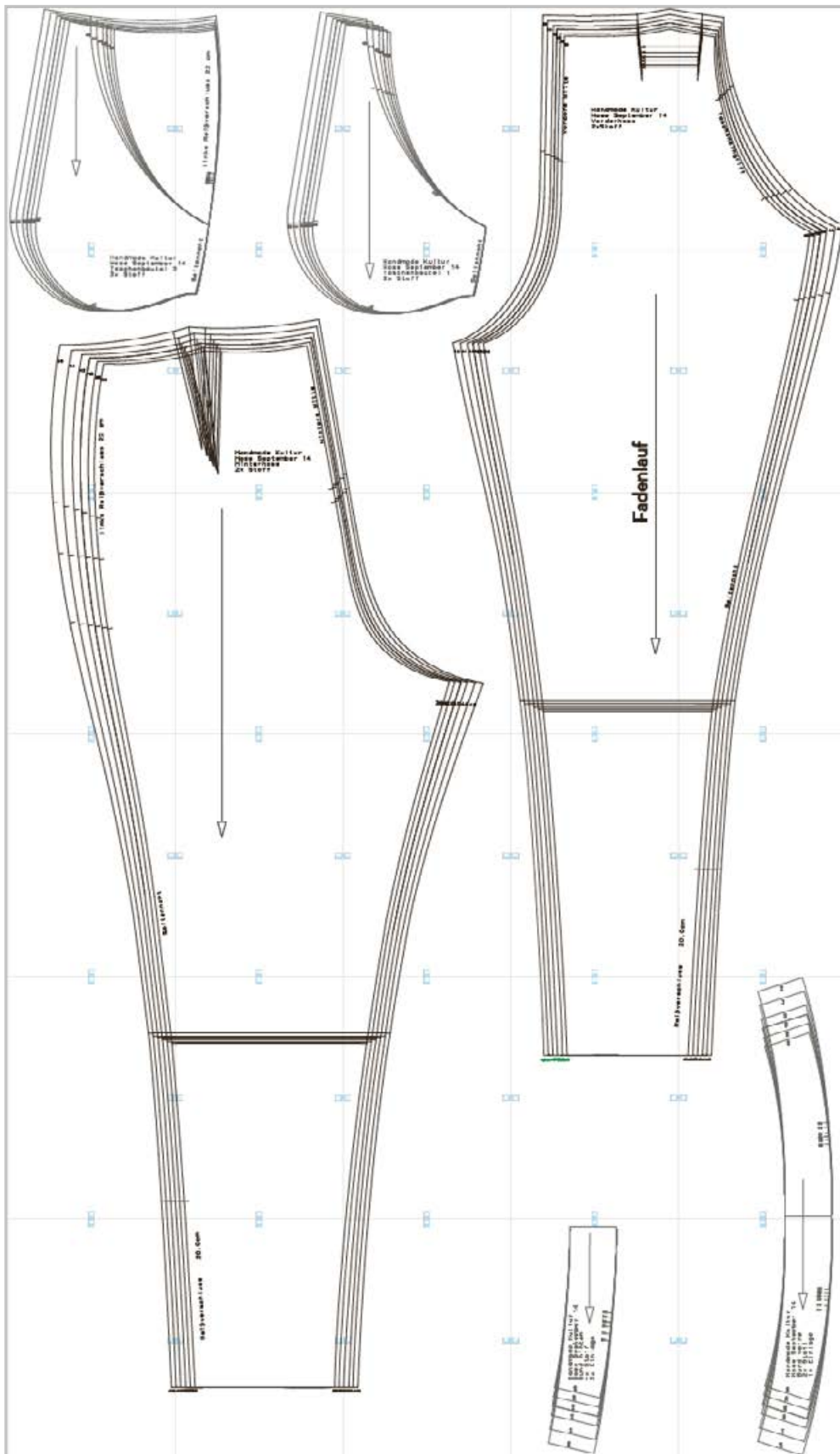

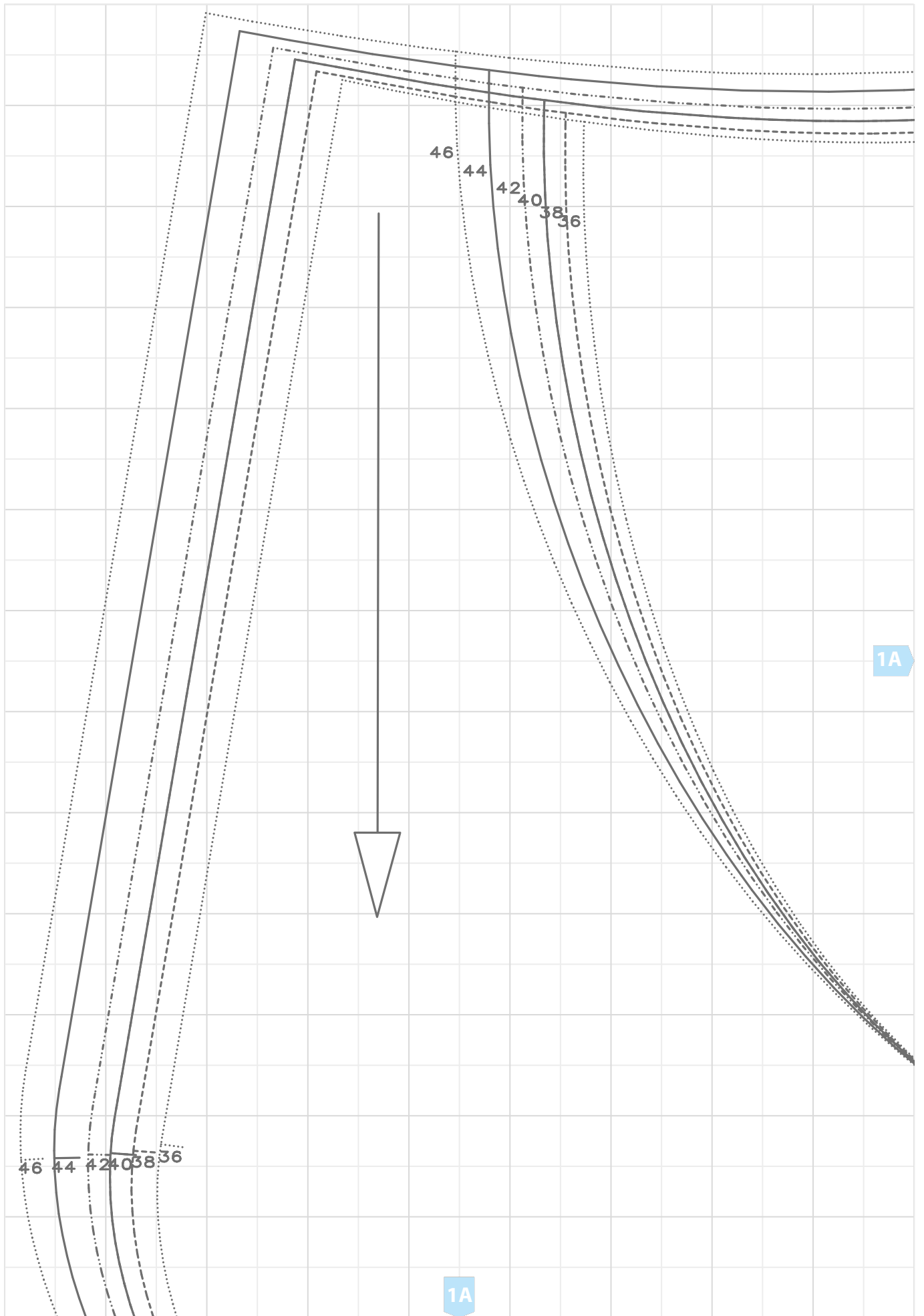

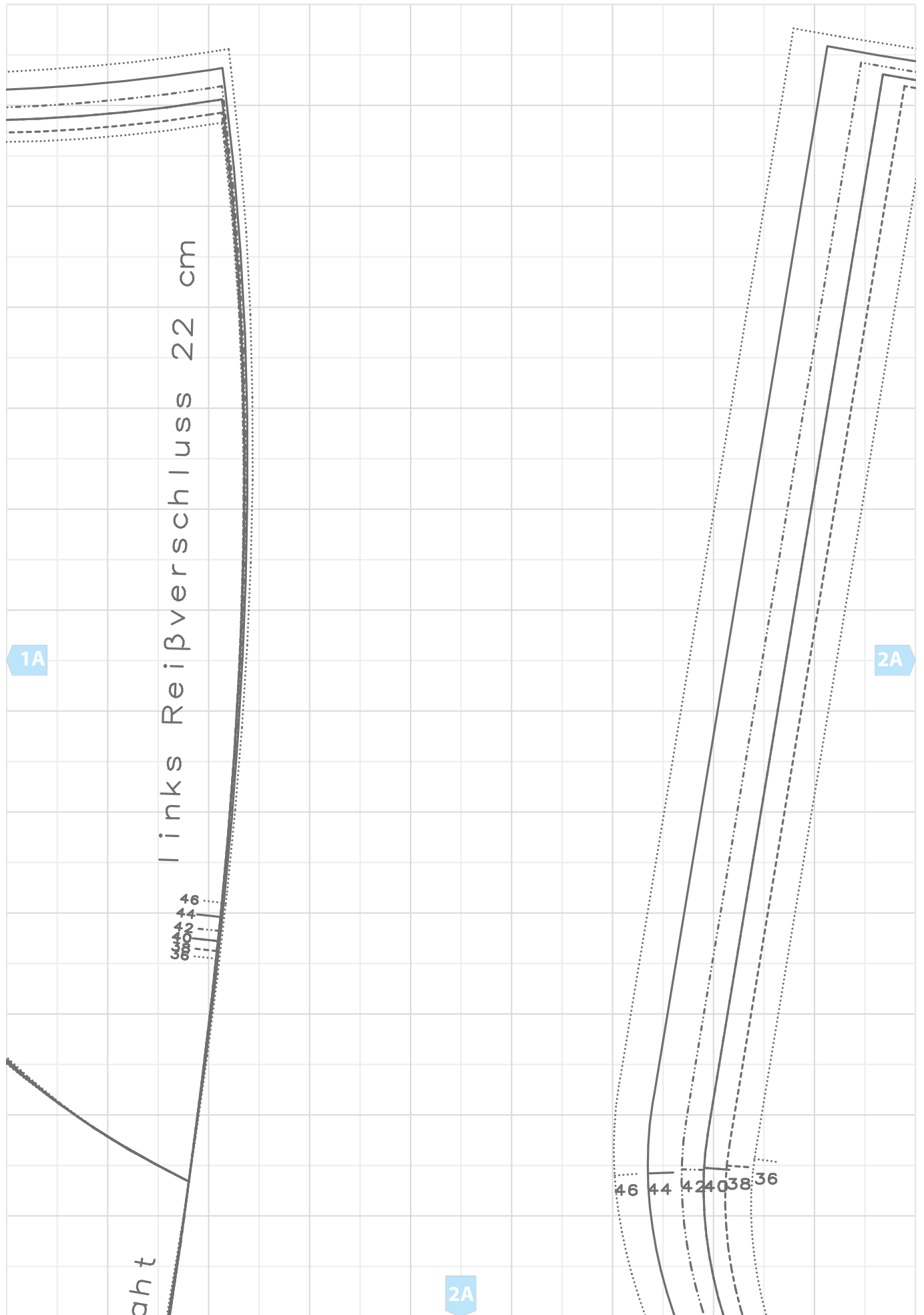

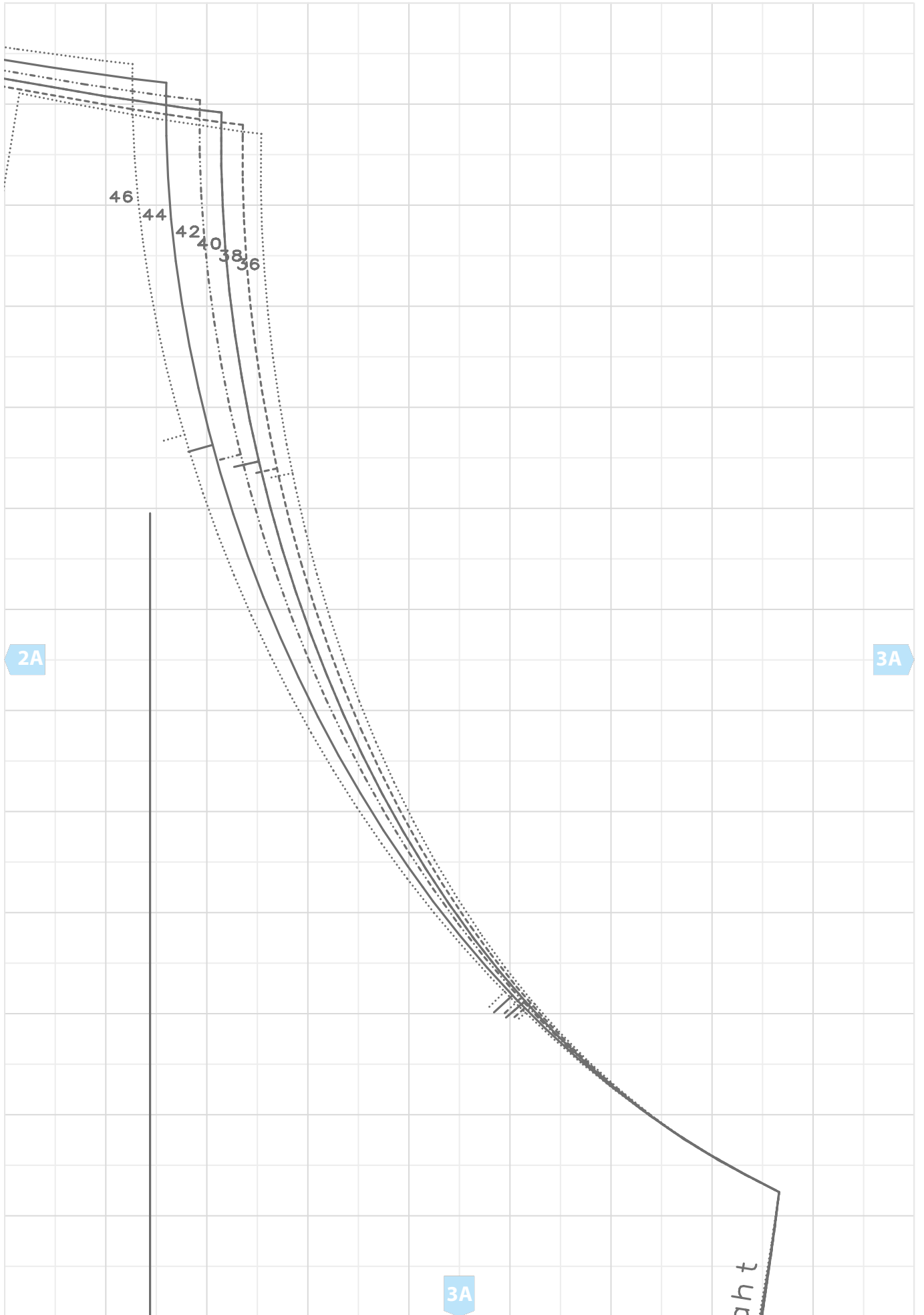

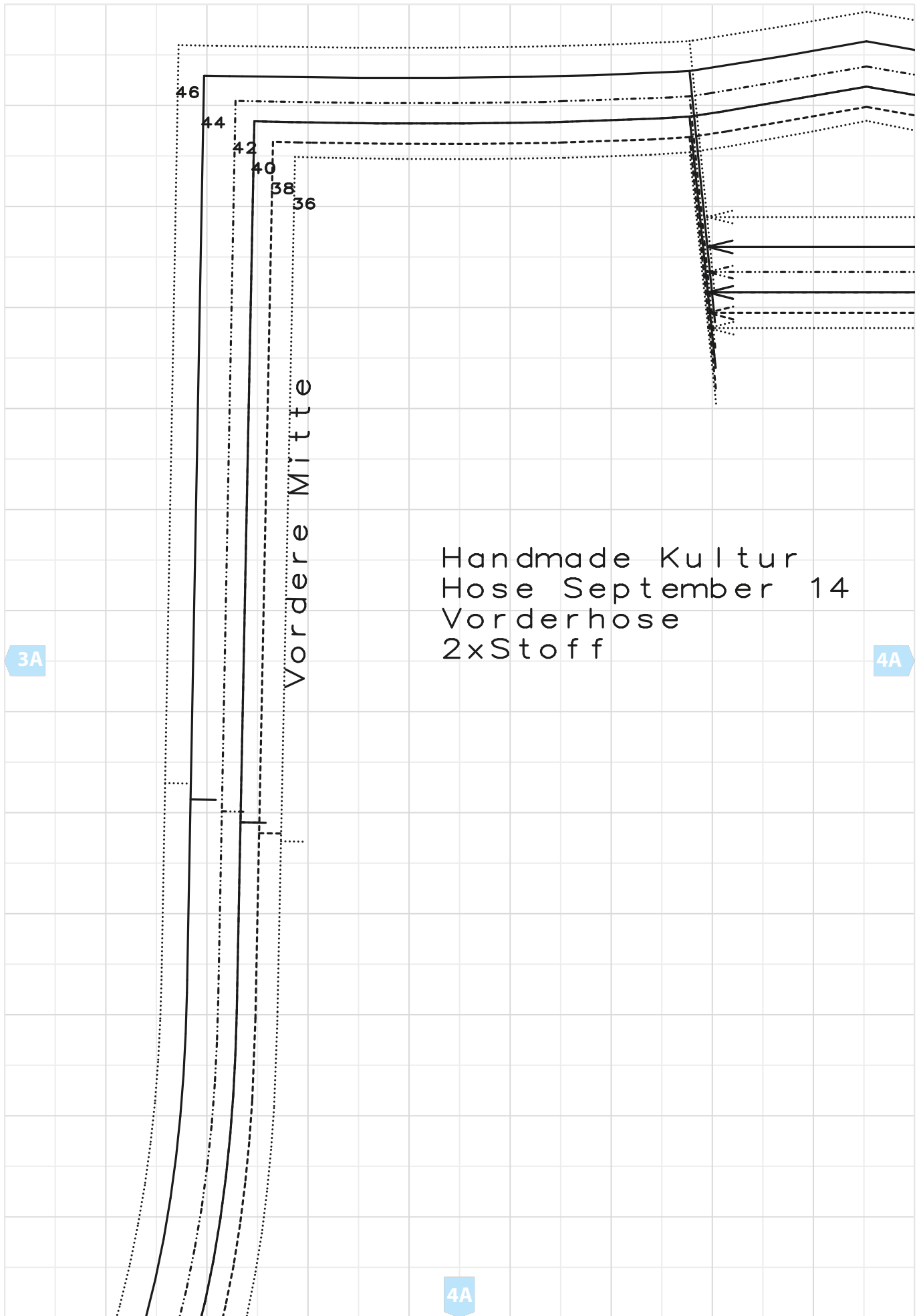

Handmade Kultur  
Hose September 14  
Vordere Hose  
2xStoff

3A

4A

4A

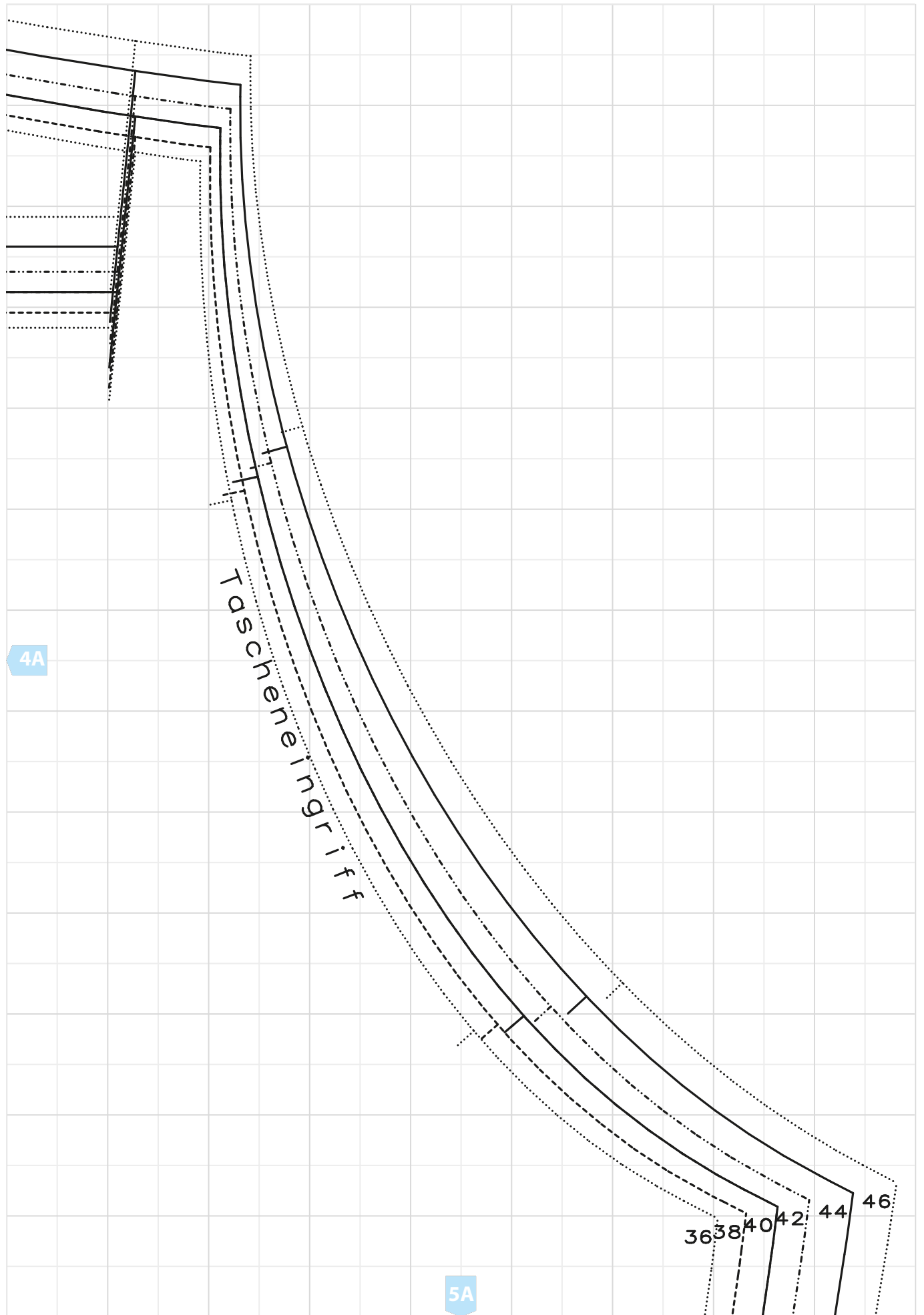

1A

Handmade Kultur  
Hose September  
Taschenbeutel 2  
2x Stoff

46

44

42

40

38

36

1B

1B

verschluss 22 cm

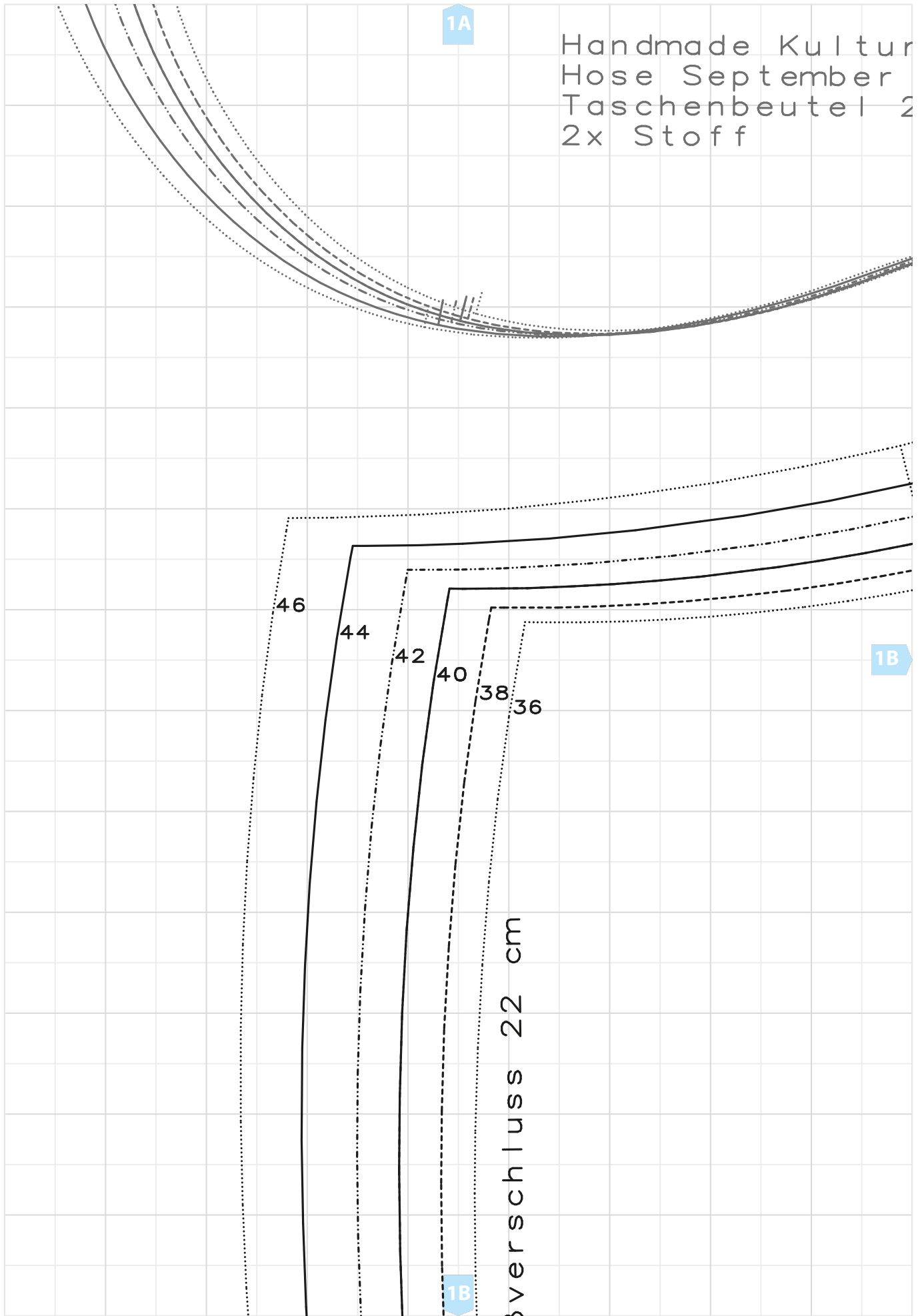





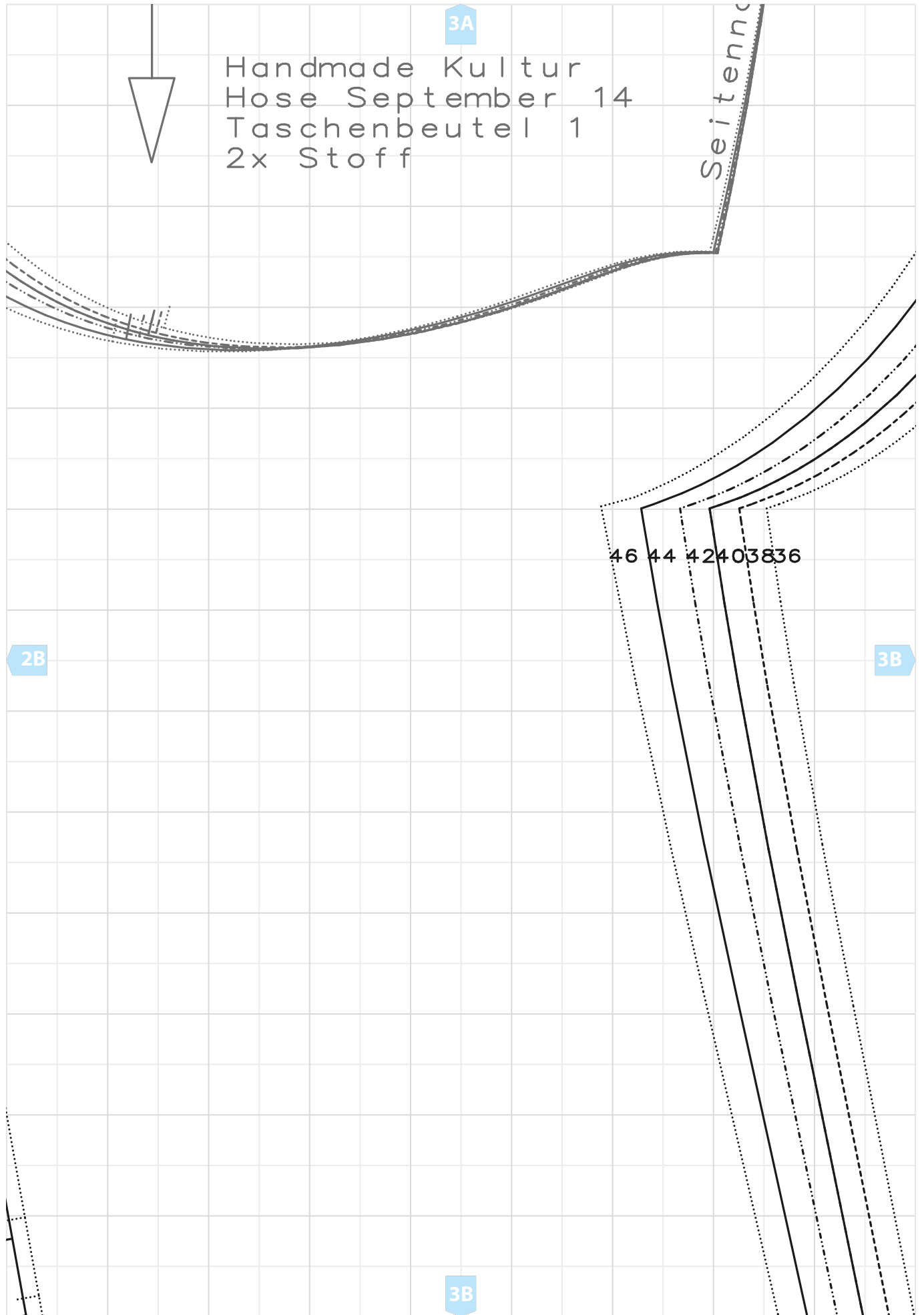

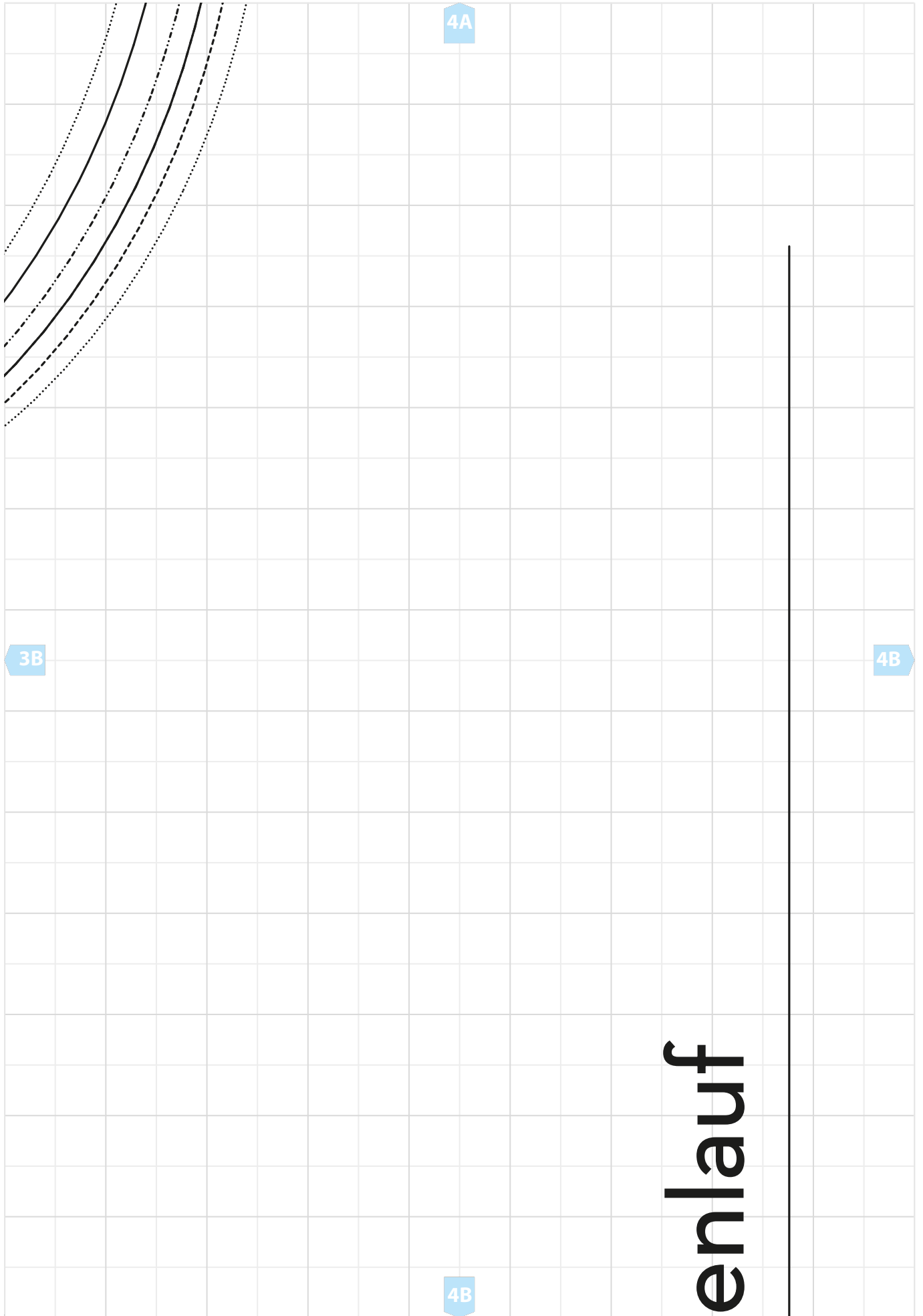

4A

3B

4B

4B

enlauf

5A

4B

5B

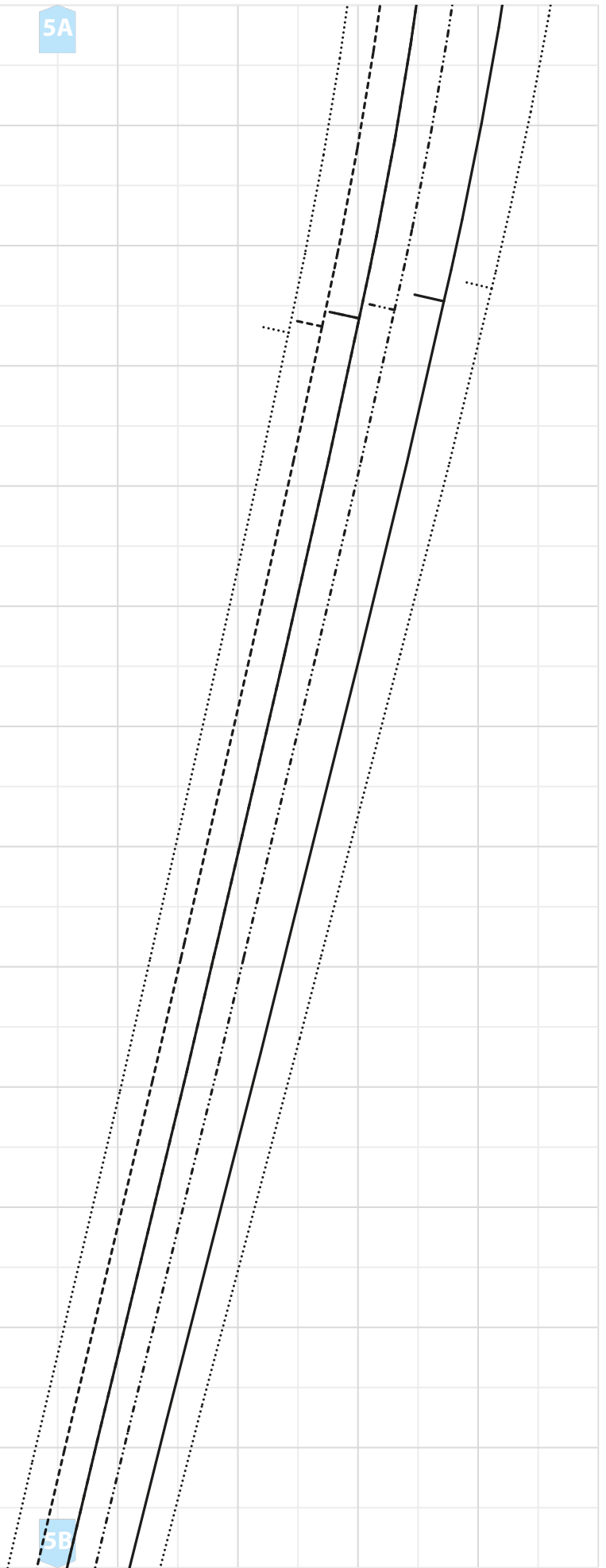

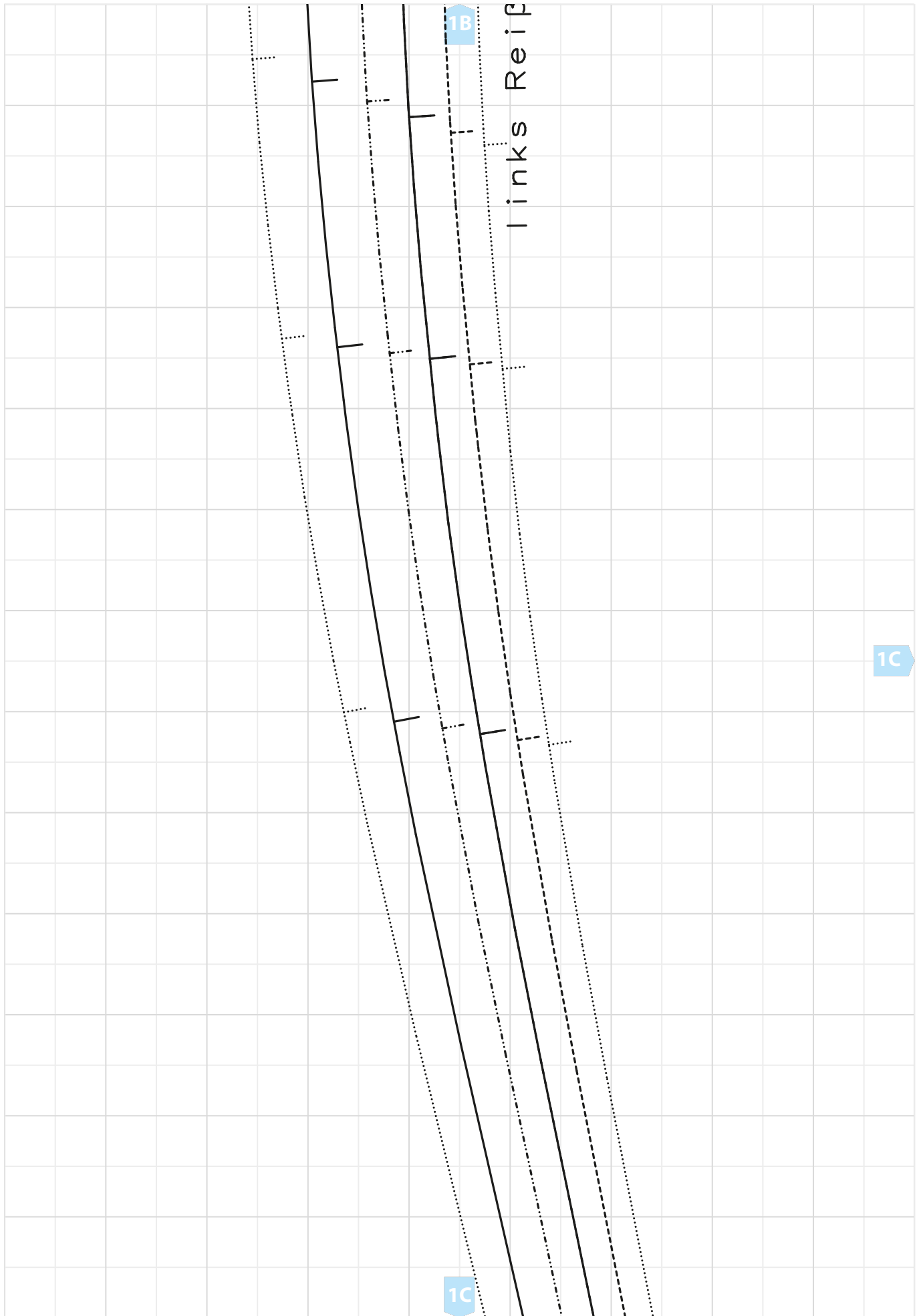

1B

links Reif

1C

1C

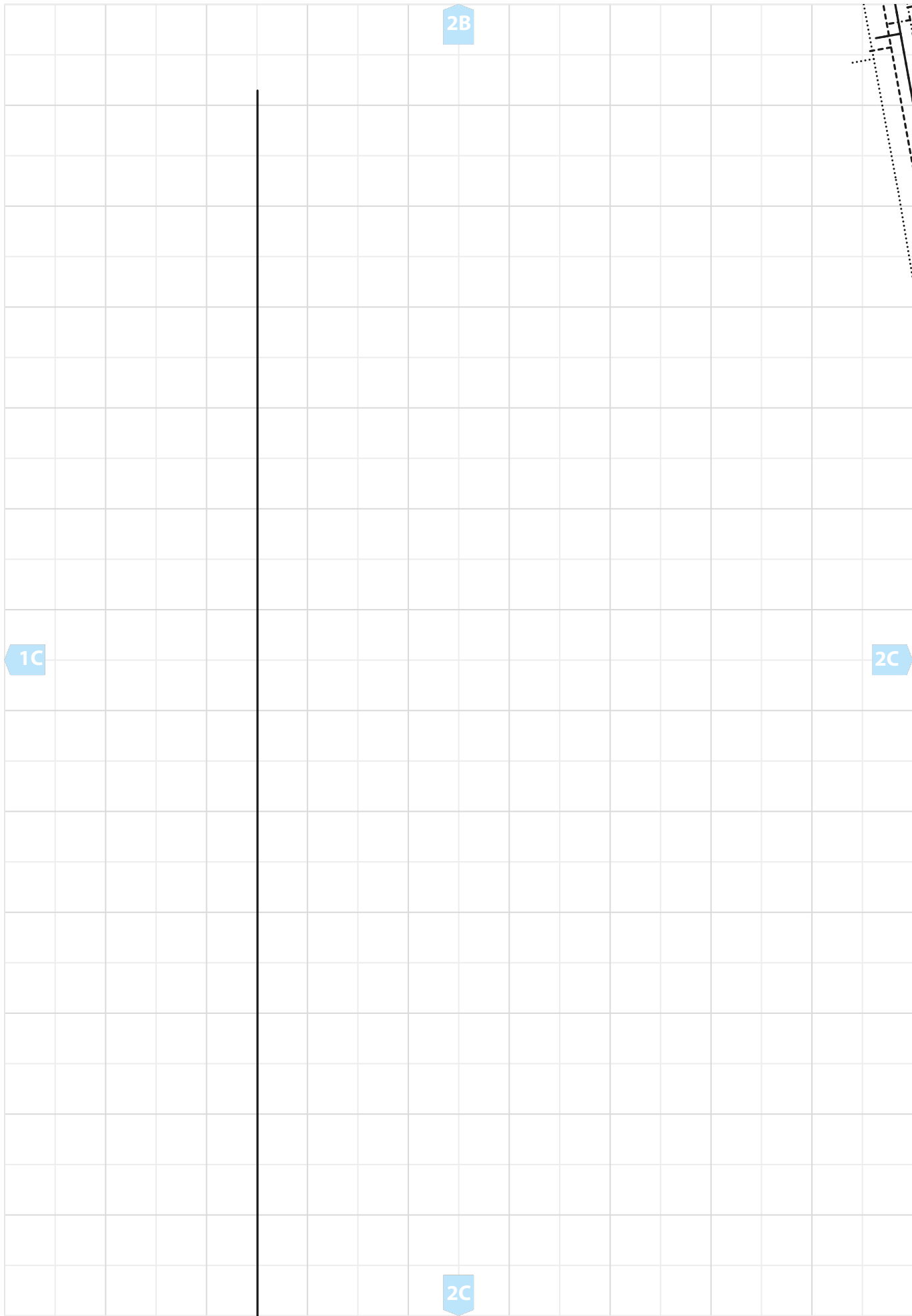

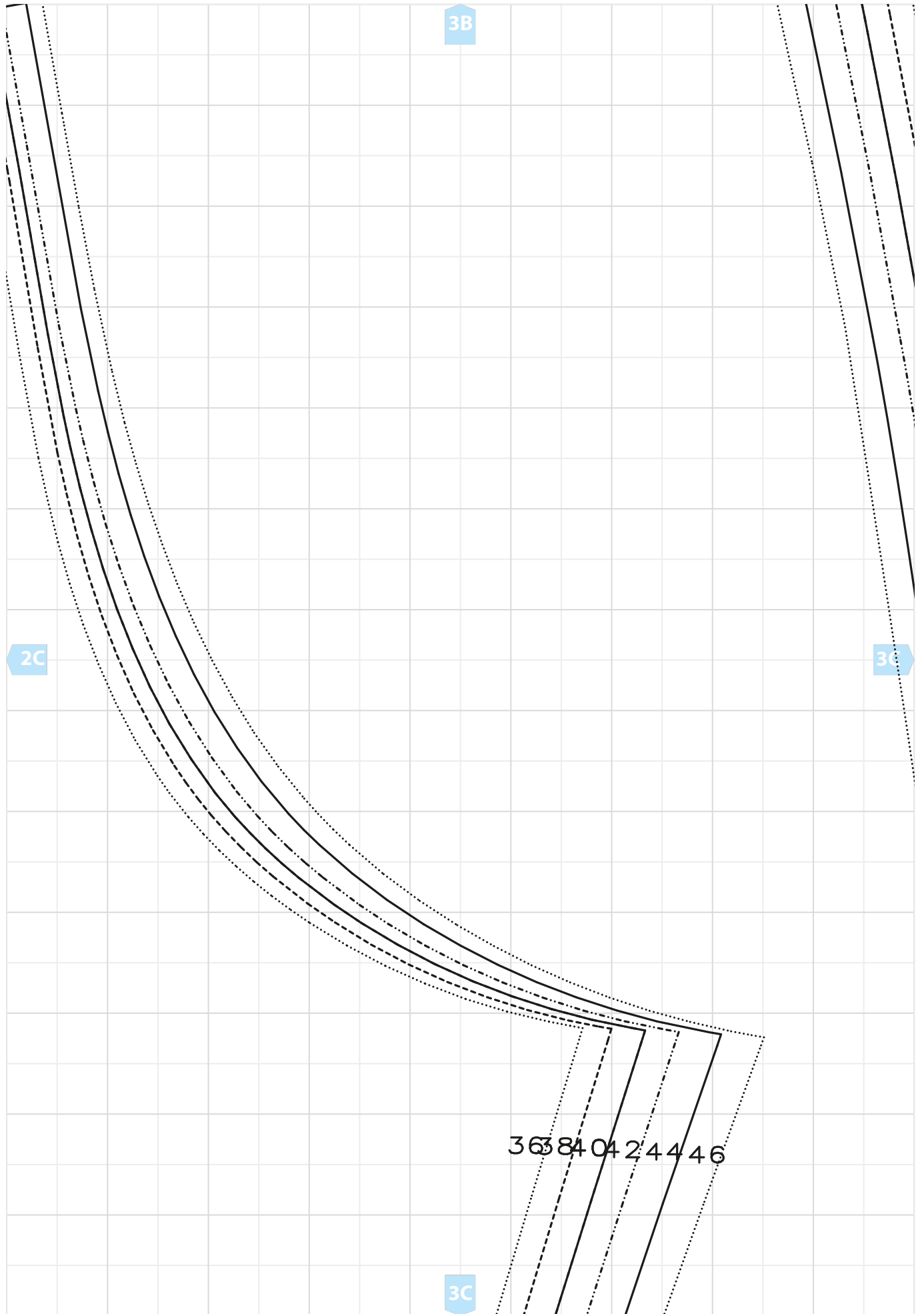

# Fader

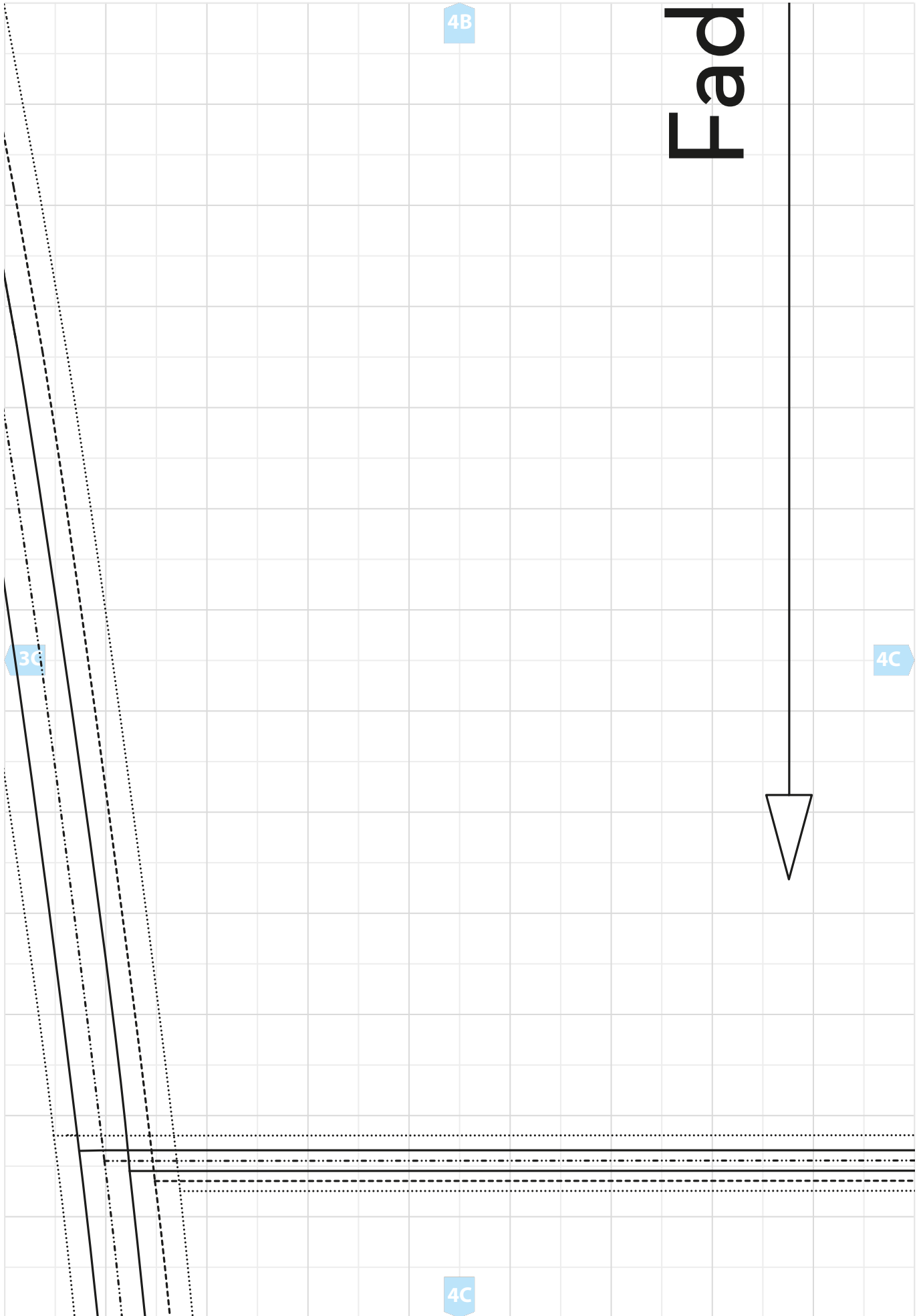



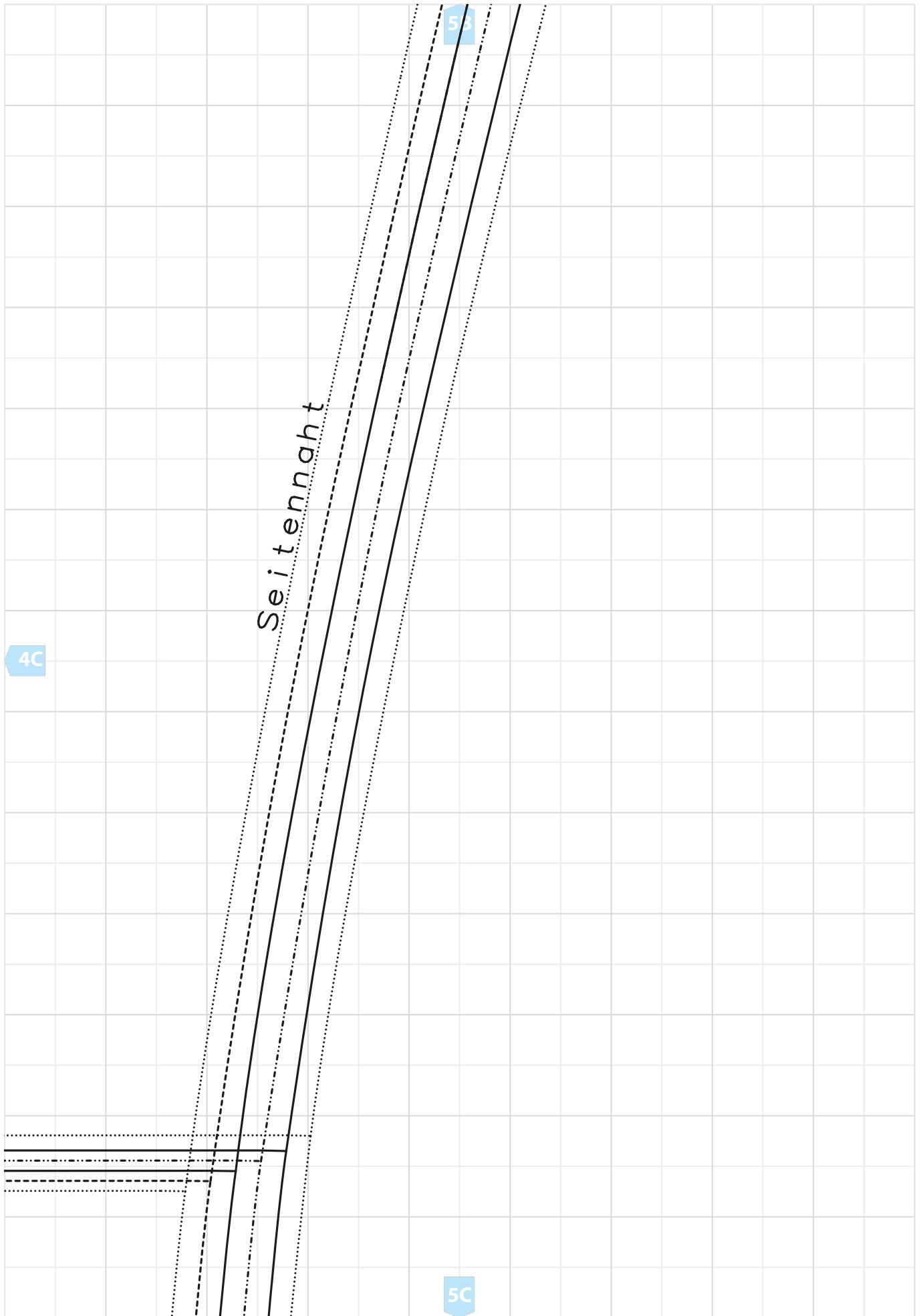

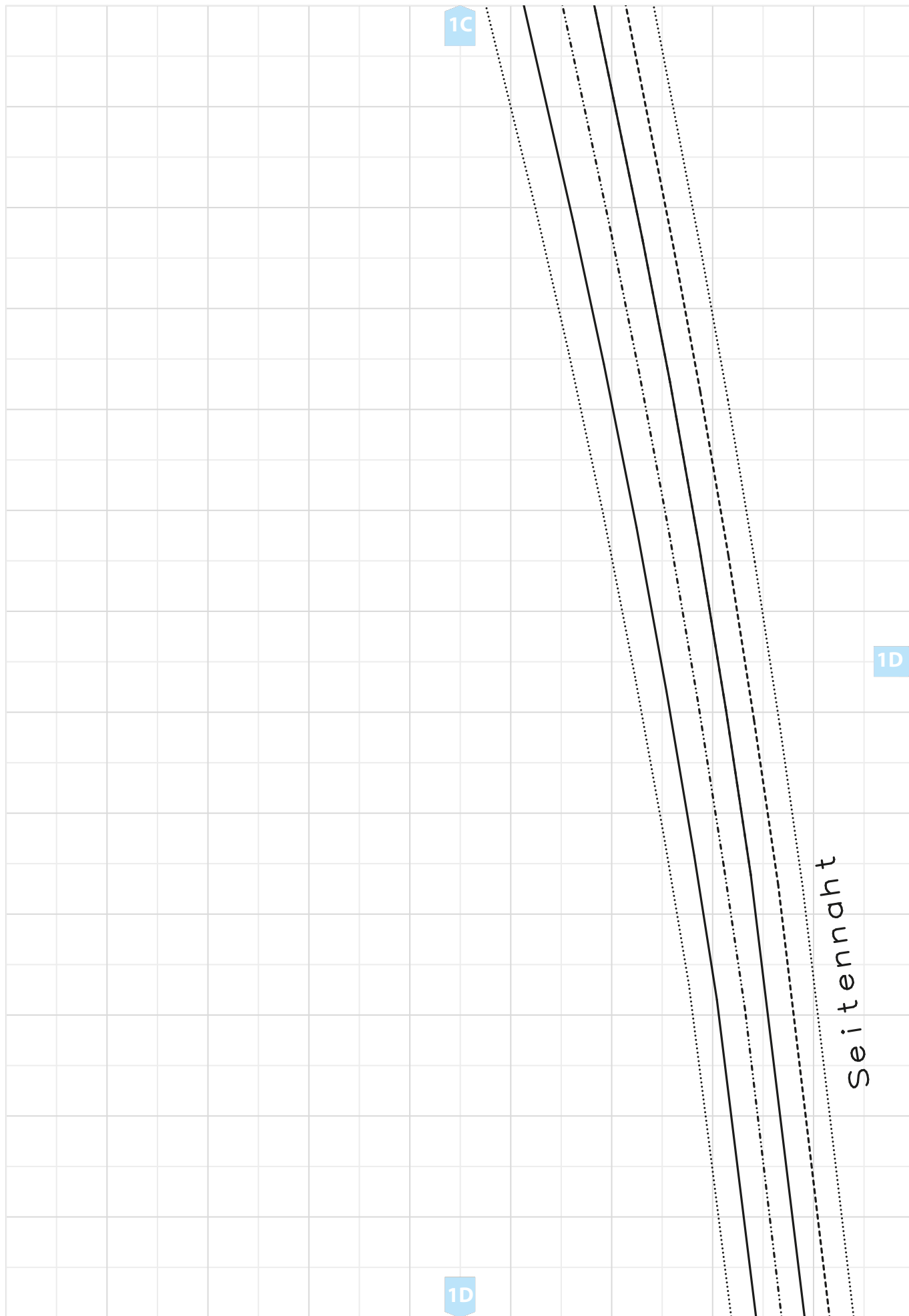

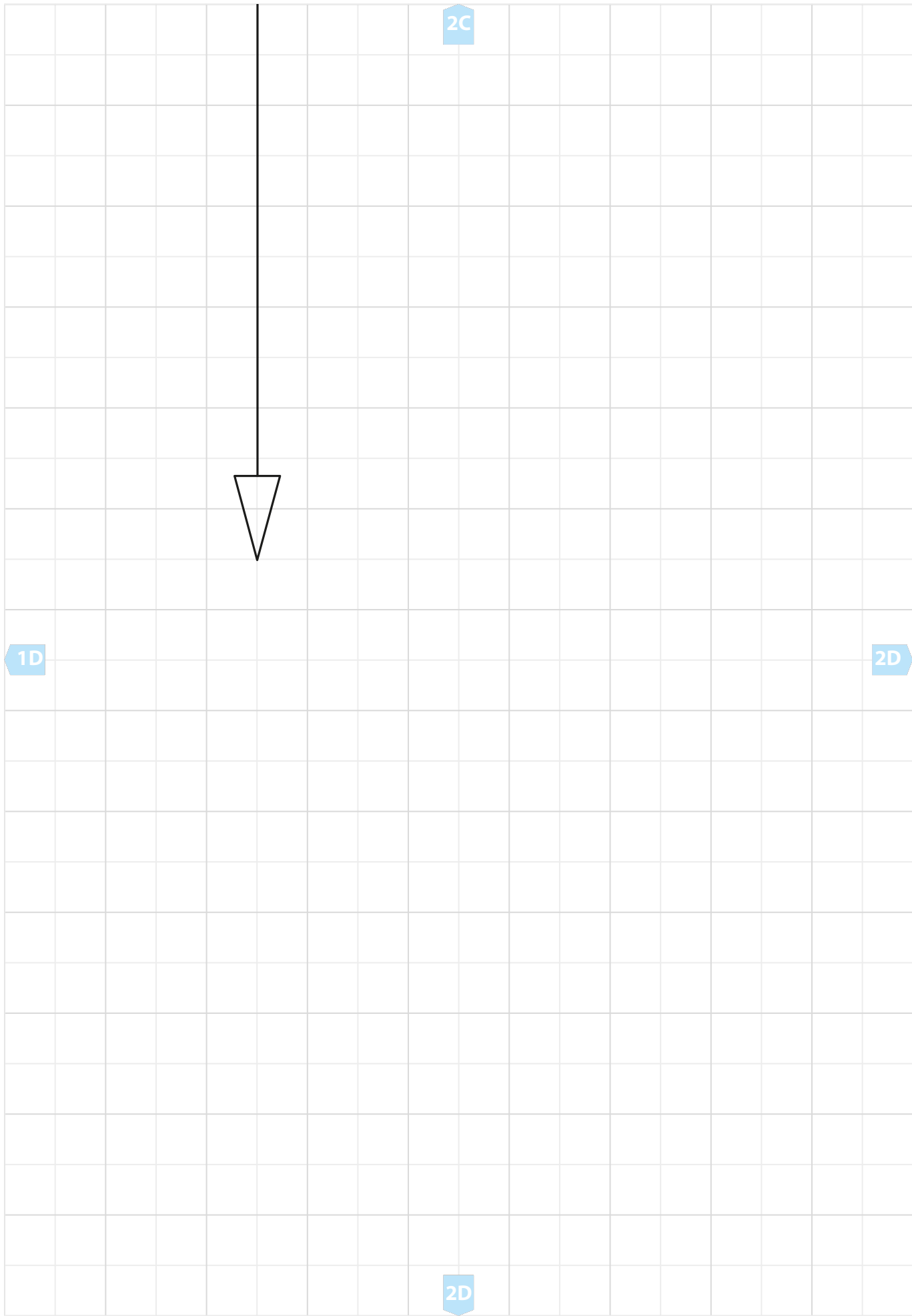

2C

1D

2D

2D

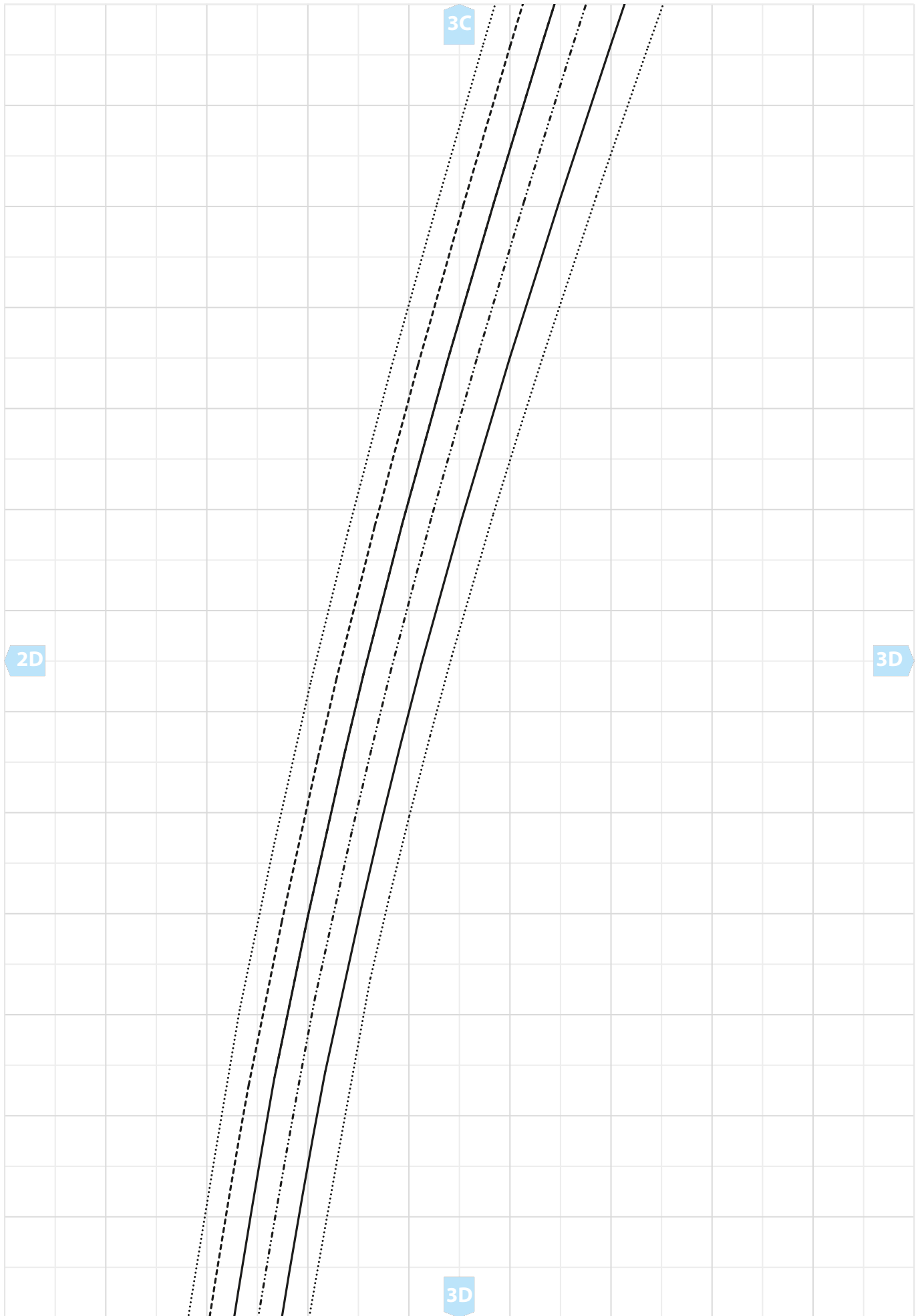

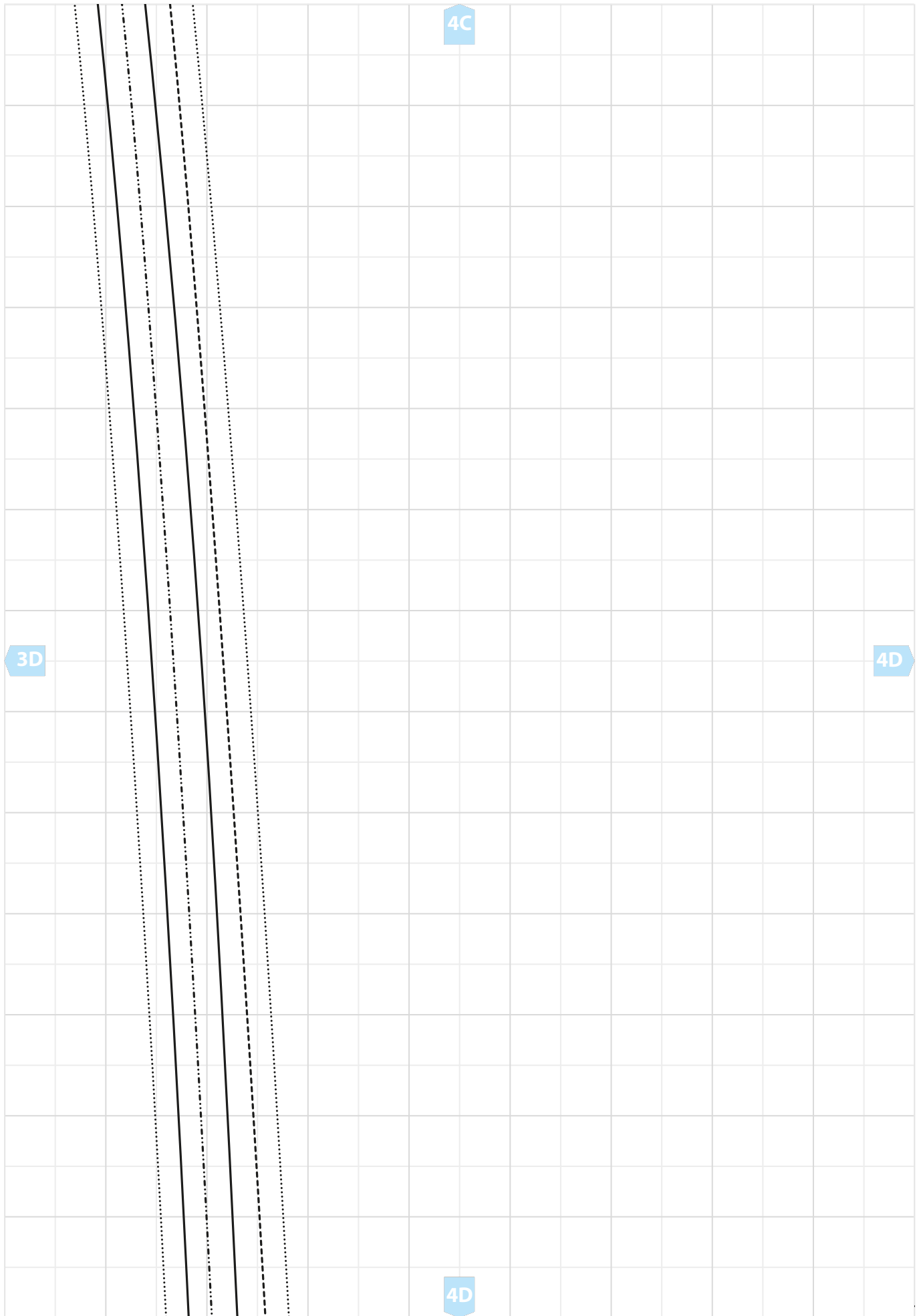

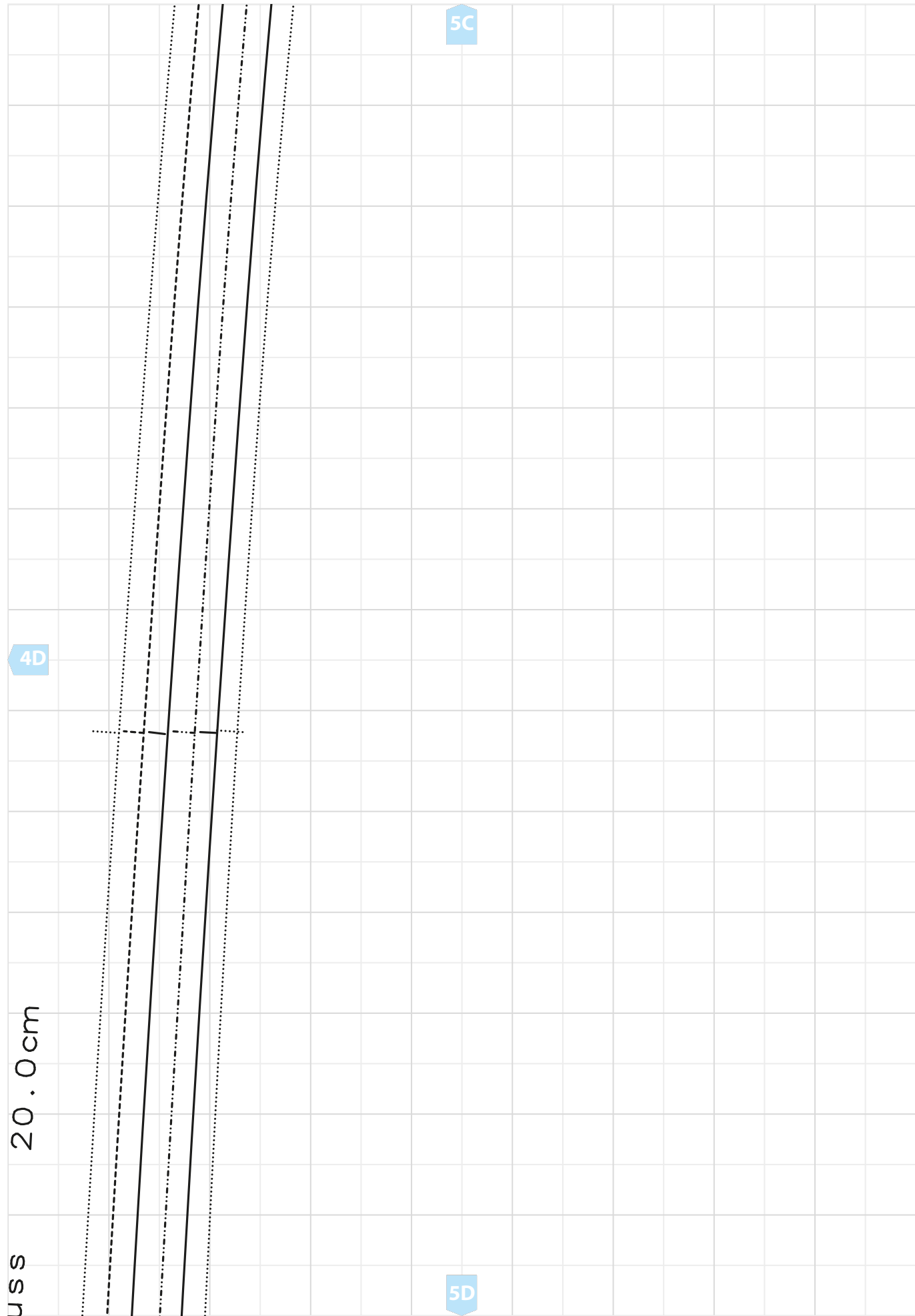

5C

4D

20.0cm

18.0cm

uss

5D

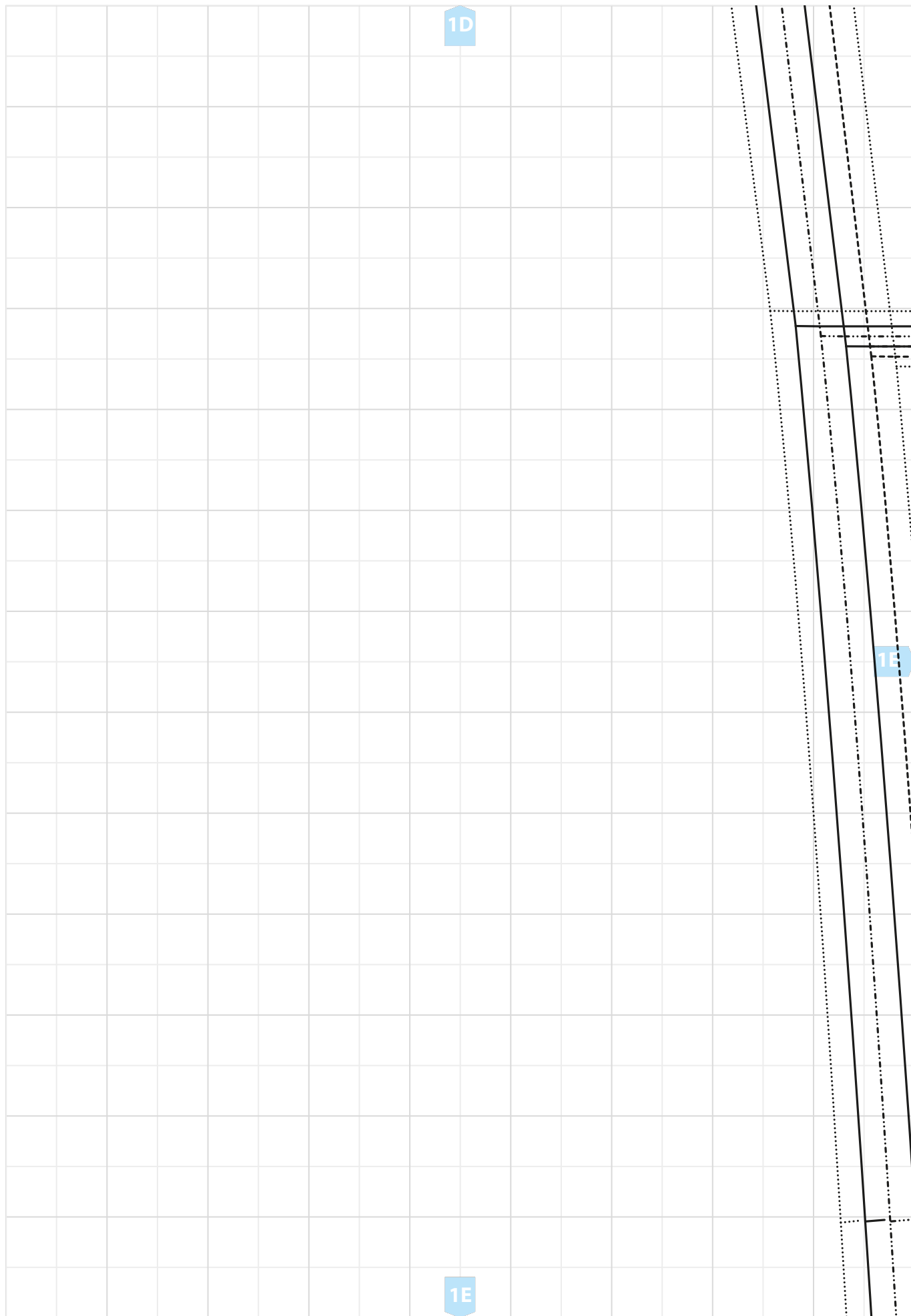

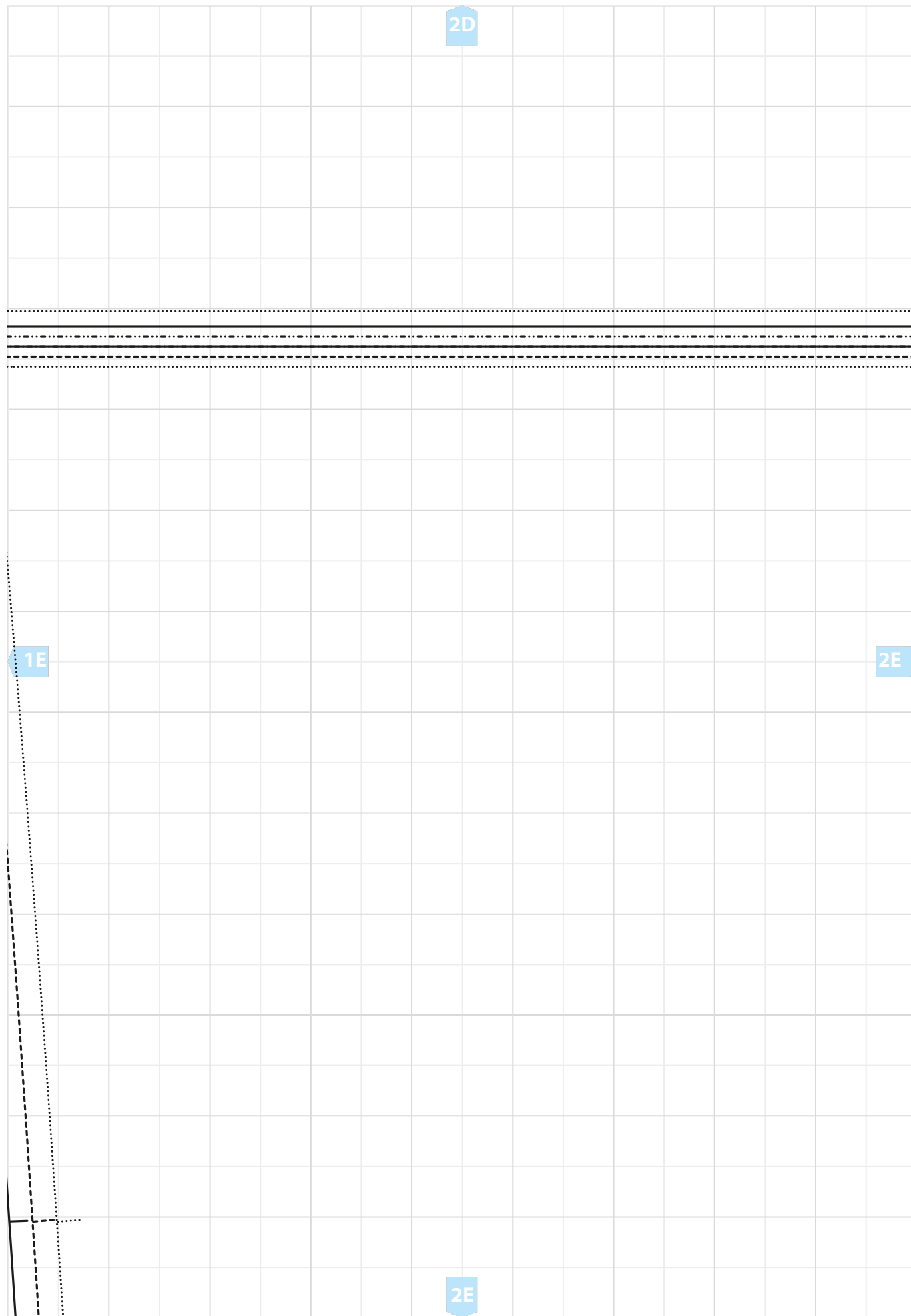



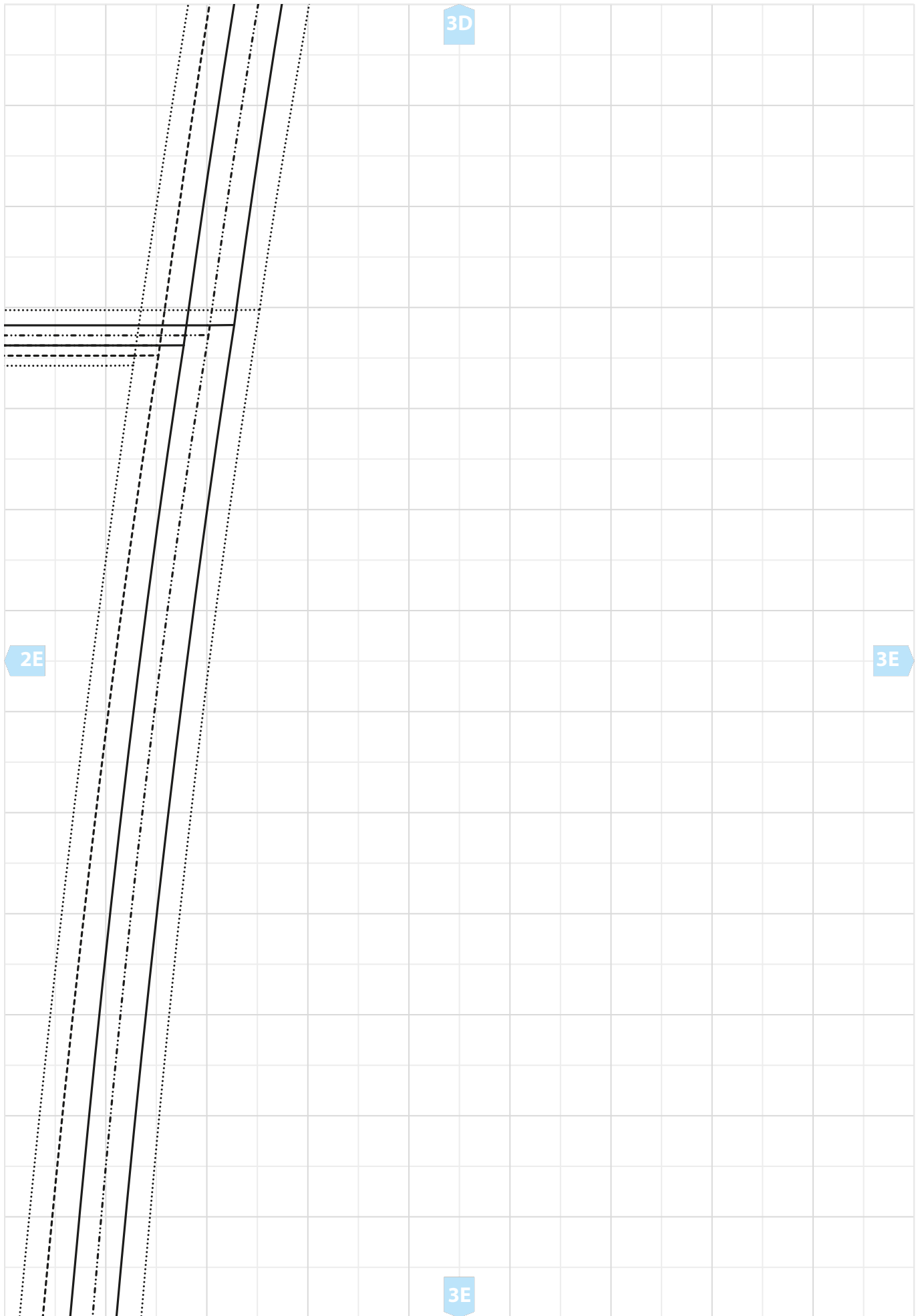

3D

2E

3E

3E

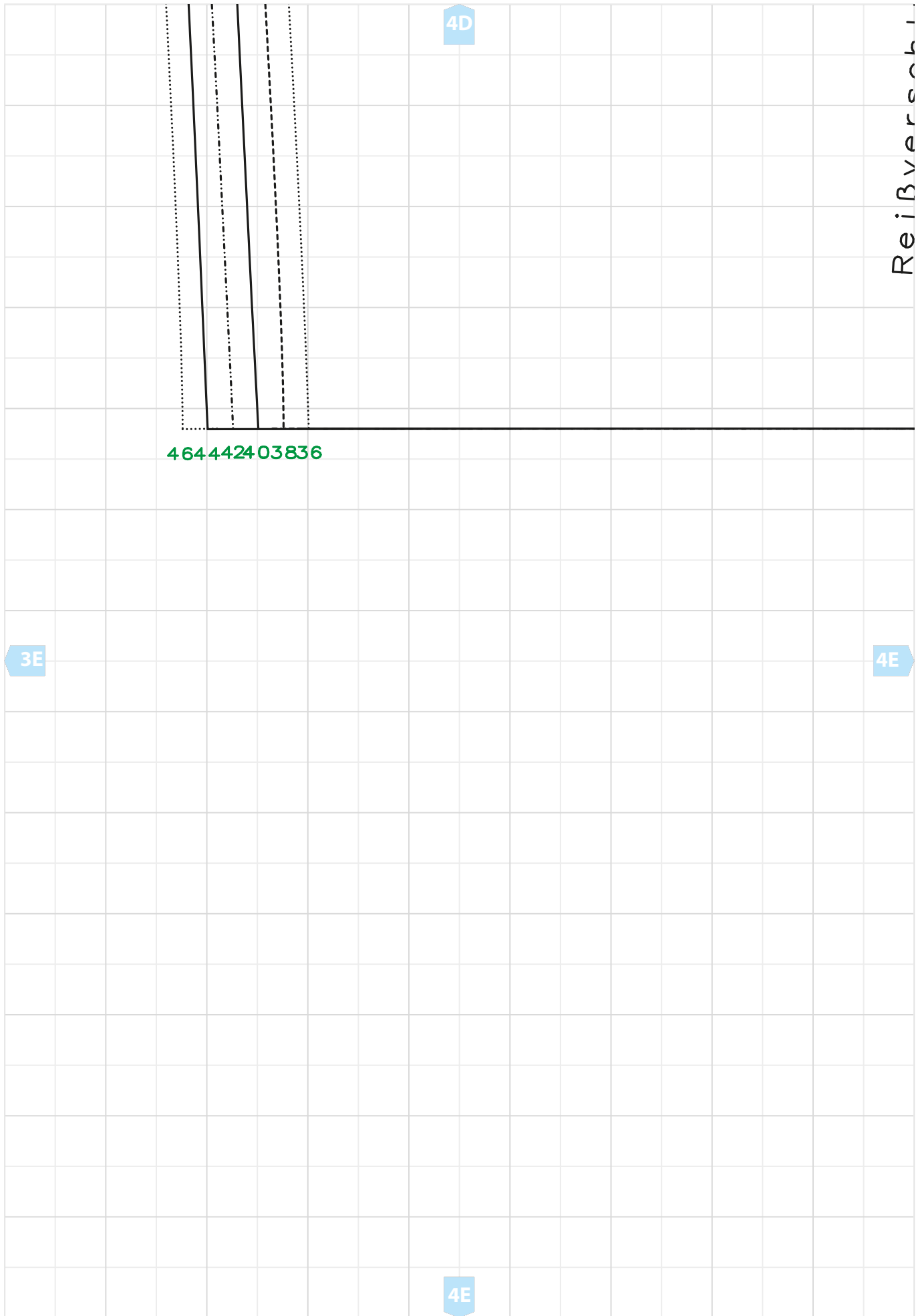

4D

4644424 03836

3E

4E

4E

Reißverschluss



363840424446

5D

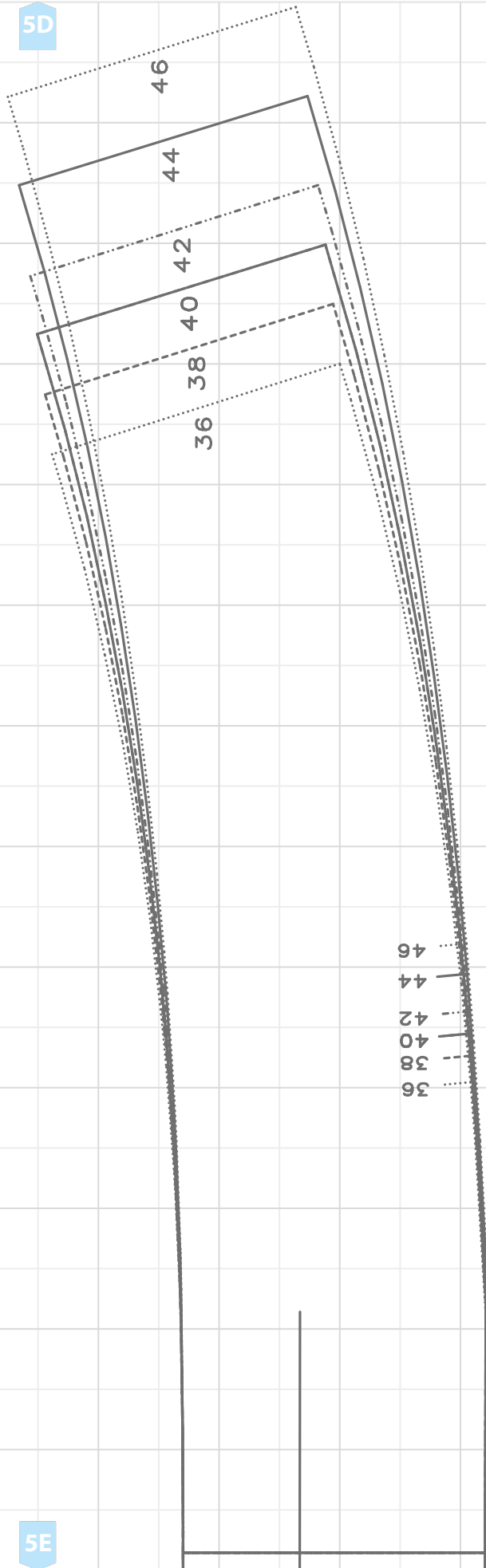

46  
44  
42  
40  
38  
36

4E

5E

1E

1F

464

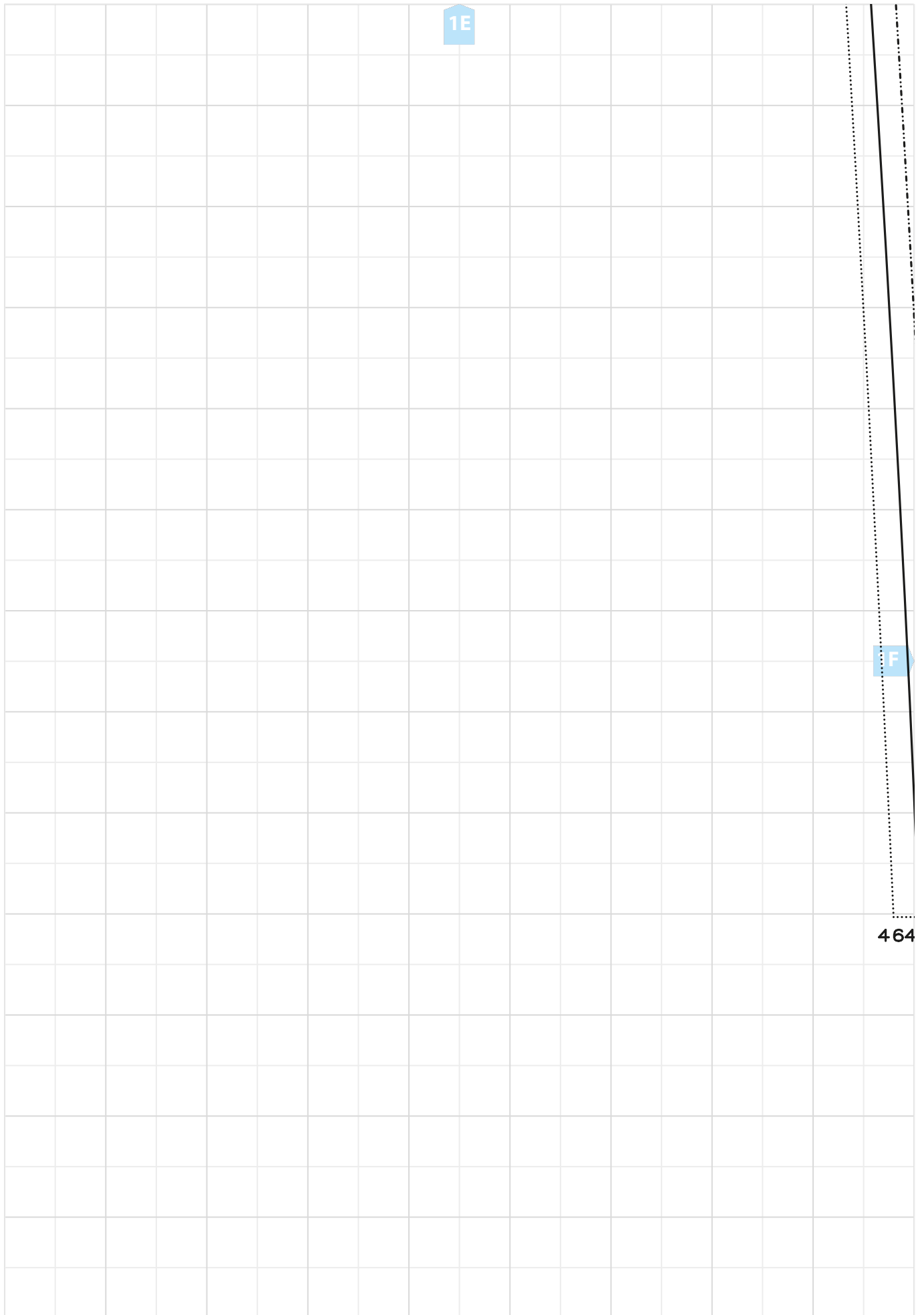

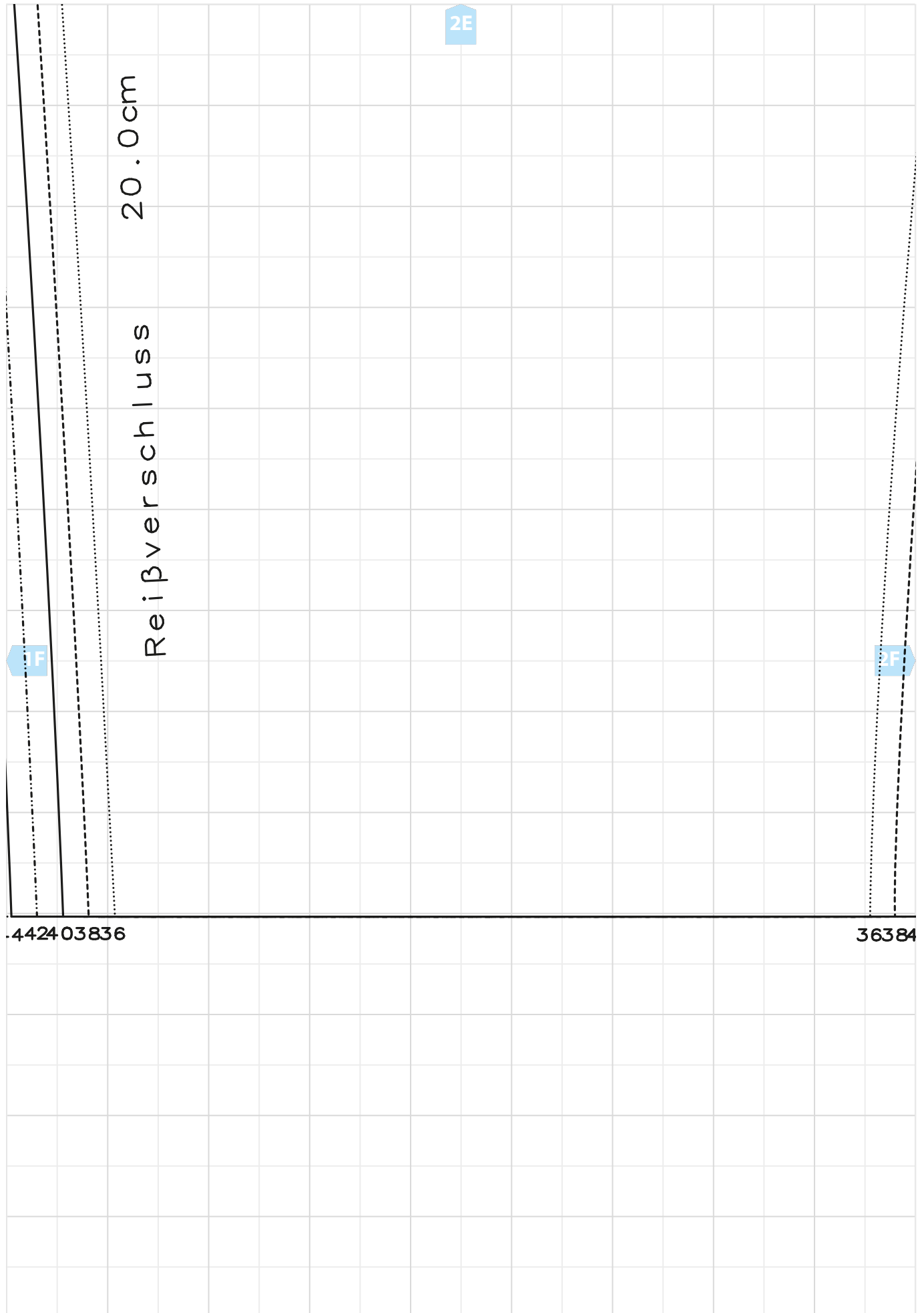

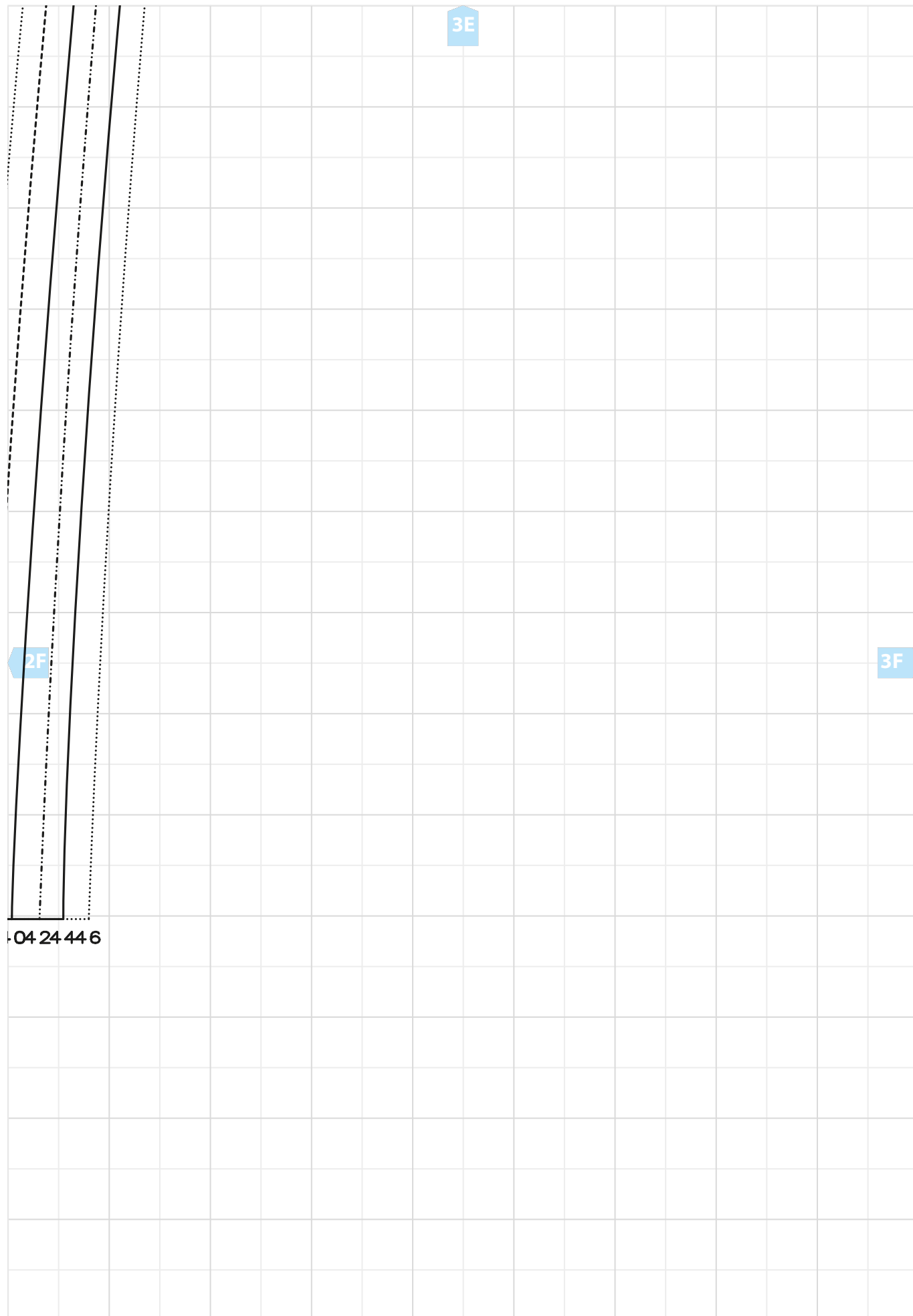

3E

2F

3F

04 24 44 6

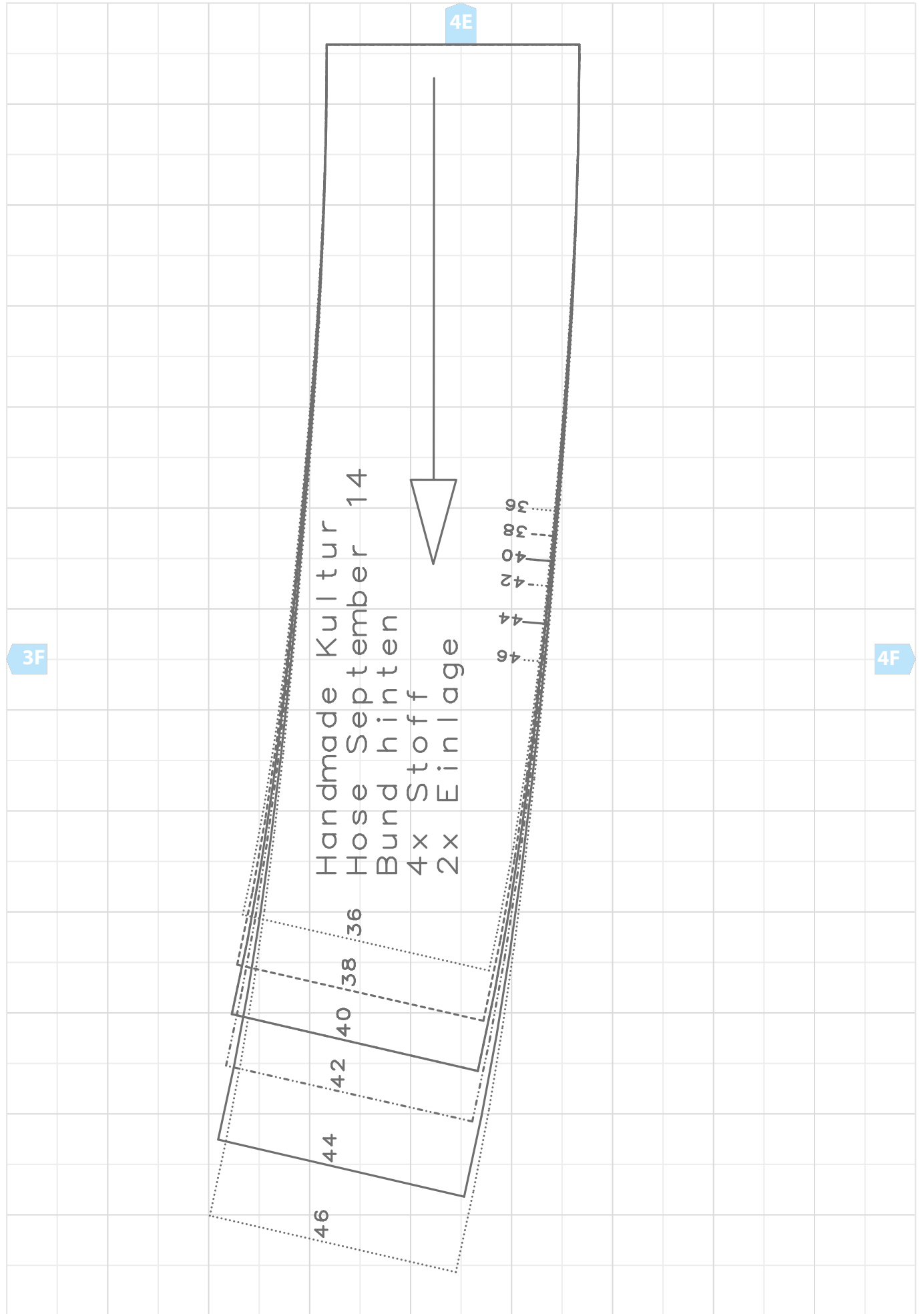

4E

3F

4F

Handmade Kultur 14  
Hose September  
Bund hinten  
4x Stoff  
2x Einlage

36  
38  
40  
42  
44  
46

36  
38  
40  
42  
44  
46

5E

4F

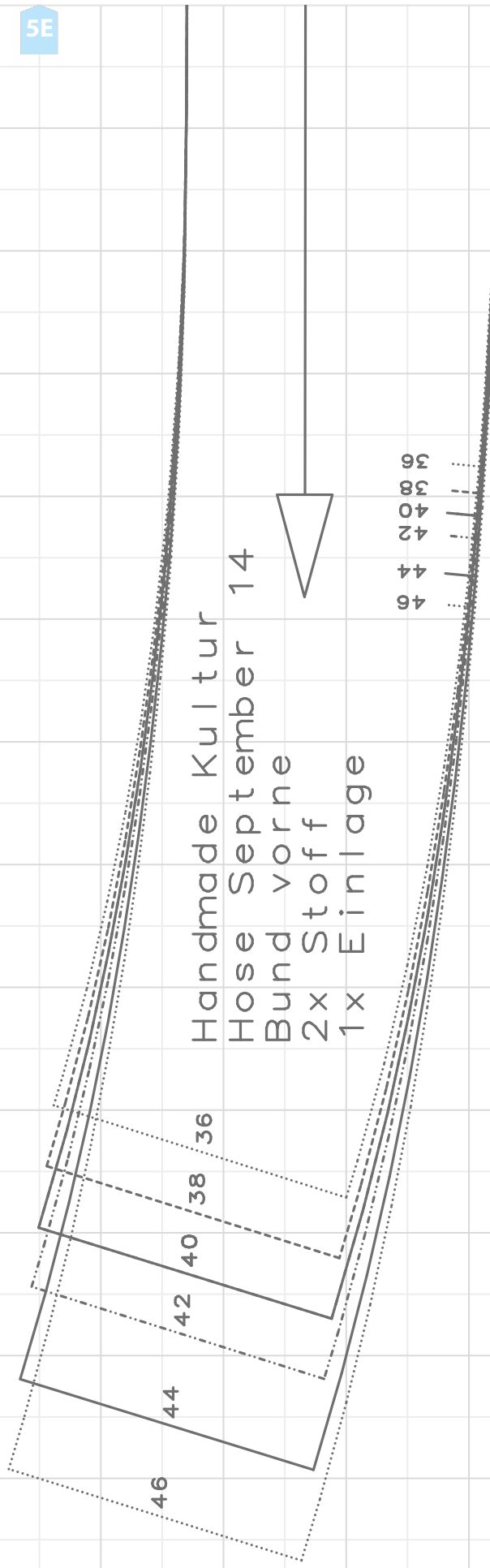

Handmade Kultur  
Hose September 14  
Bund vorne  
2x Stoff  
1x Einlage

36  
38  
40  
42  
44  
46

36  
38  
40  
42  
44  
46