Nähanleitung

BADEMANTEL TIFFY

HINWEIS! Um Drucker-Tinte zu sparen, starte den Ausdruck bei Seite 2.

SCHNITT + ANLEITUNG: IMKE KLATTENHOFF, FOTOS: SOPHIE DAUM

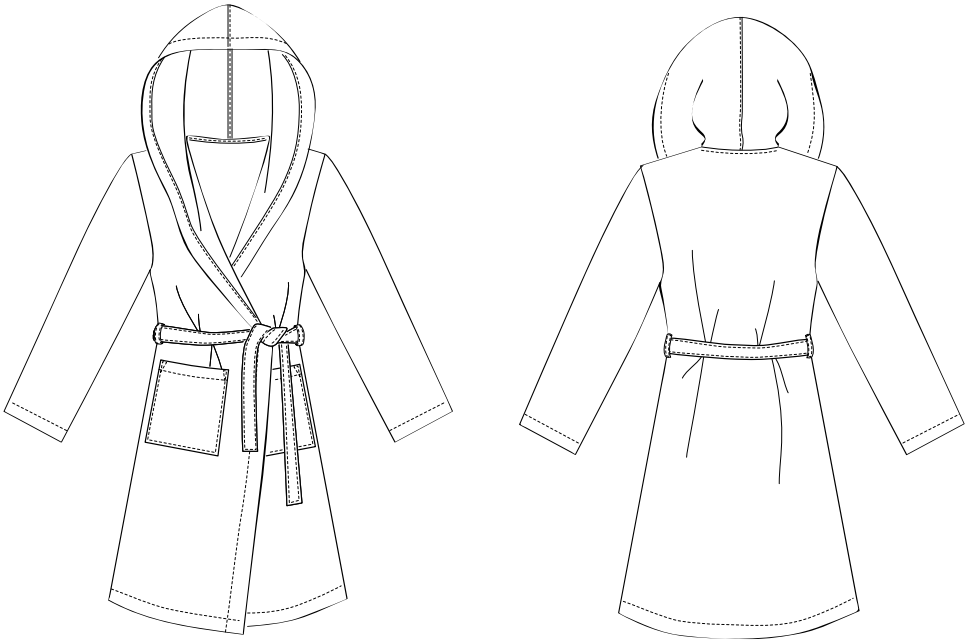

SCHNITTMUSTER BADEMANTEL »TIFFY« GR. XS-XXL

Jeder von uns schlüpft morgens gerne in irgendetwas Gemütliches, Weiches, Kuschliges. Oder nach dem Badesee in etwas Wärmendes und Trocknendes. Bademäntel haben es diesbezüglich total drauf! „Tiffy“ funktioniert bei ihr und ihm – Dann natürlich im Marinelook!

NAHTZUGABEN

Das Schnittmuster enthält bereits eine NZG von 1 cm. Für den Saum von VT und RT, die vordere Kante, den Ärmelsaum und die Tascheneingriffskante der aufgesetzten Tasche wurden 4 cm dazugegeben.

SCHWIERIGKEIT

KÖRPERMASSTABELLE DAMENBEKLEIDUNG

	XS	S		M		L		XL		XXL		
Größen	**32**	**34**	**36**	**38**	**40**	**42**	**44**	**46**	**48**	**50**	**52**	**54**
Brustumfang (cm)	79	82	85	88	92	96	100	106	112	118	124	130
Taillenumfang (cm)	63	66	69	72	76	80	84	90	96	102	108	114
Gesäßumfang (cm)	88	91	94	97	101	105	109	114,5	120	125,5	131	136,5
Schulterlänge (cm)	11,6	11,8	12	12,2	12,4	12,6	12,8	13	13,2	13,4	13,6	13,8
Ärmellänge (cm)	59,4	59,6	59,8	60	60,2	60,4	60,6	60,8	61	61,2	61,4	61,6
Oberarmumfang (cm)	25	26	27	28	29,4	30,8	32,2	34,2	36,2	38,2	40,2	42,2

FERTIGMASSTABELLE

Größen	**XS-S 32-36**	**M-L 38-44**	**XL-XXL 46-52**
Brustumfang (cm)	118	126	134
Taillenumfang (cm)	114	122	130
Gesäßumfang (cm)	116	124	132
Länge HM (cm)	111,5	113	114,5
Weite Oberarm (cm)	60	62,5	65,5
Länge Ärmel (cm)	62	63	64

WERKZEUG

- Nähmaschine
- Stecknadeln
- Schere
- Bügeleisen
- Faden
- Nadel

MATERIAL

- Baumwollfrottee oder Waffelpikee: 4 m bei 140 cm Stoffbreite

HINWEIS: Solltet ihr eure „Tiffy“ färben wollen, verwendet unbedingt Baumwollgarn, denn alles andere nimmt keine Farbe an!

Wir empfehlen, den Stoff vor dem Vernähen zu waschen.

ZUSCHNITTPLÄNE

OBERSTOFF

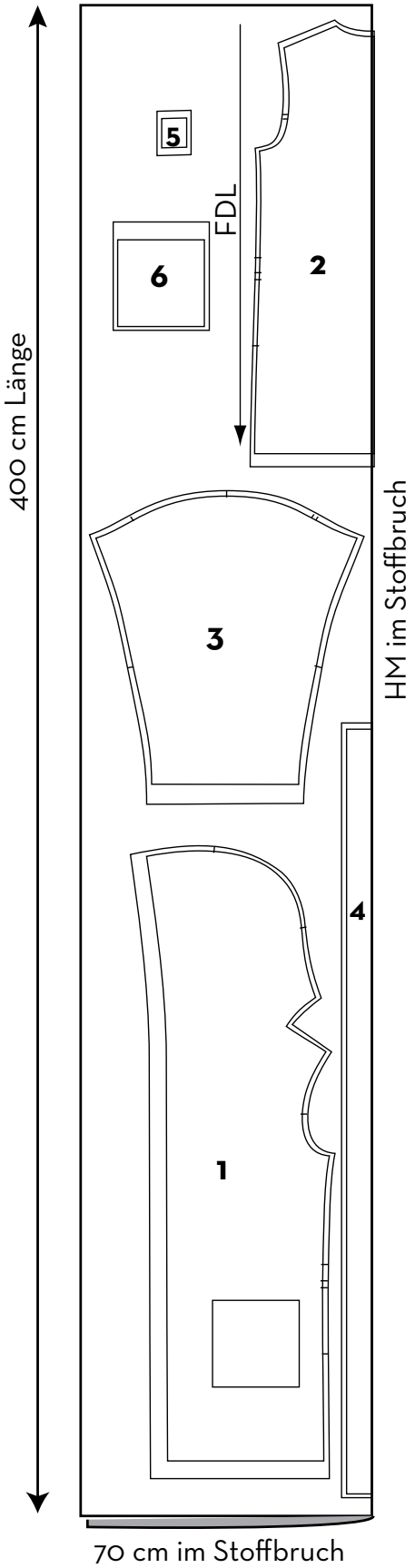

SCHNITTTEILLISTE

Wie im Lageplan angegeben, Schnittteile auf Stoff auflegen und Kontur mit Schneiderkreide nachzeichnen. Alle Markierungsknipse (Abnäher, Mitten usw.) unbedingt auf Stoff kennzeichnen. Naht- und Saumzugabe anzeichnen und Stoffteile ausschneiden.

Folgende Zuschnitte benötigt ihr:

Oberstoff:
Nr. 1 Vorderteil 1 x
Nr. 2 Rückenteil 1 x
Nr. 3 Ärmel 2 x
Nr. 4 Gürtel 1 x
Nr. 5 Gürtelschlaufe 2 x
Nr. 6 aufgesetzte Tasche 2 x

AGENDA

re. auf re. = rechts auf rechts
VT = Vorderteil
RT = Rückenteil
VM = vordere Mitte
HM = hintere Mitte
NZG = Nahtzugabe
Knips = Markierungsinfo auf dem Schnitt
einknipsen = ca. 3–5 mm mit der Schere einschneiden
SN = Seitennaht
schließen = zusammennähen
knappkantig absteppen = eine Naht knapp an der Kante (2 mm) nähen
versäubern = eine Naht nähen, damit die geschnittene Kante nicht ausfranst, z. B. mit einer Overlock oder einem Zickzackstich
RV = Reißverschluss

ARBEITSSCHRITTE

1 **AUFGESETZTE TASCHE**
Die obere Kante des TB Nr. 6 doppelt einschlagen, bügeln und absteppen. Alle Schnittkanten versäubern, die NZG nach innen einschlagen und feststecken.

2 Tasche auf dem VT wie eingezeichnet feststecken und aufsteppen. Die Naht ein wenig über die Tasche hinausgehen lassen, damit bei Gebrauch nichts einreißt.

3 Zweite Tasche ebenso verarbeiten.

4 **VORDER- UND RÜCKENTEIL**
VT re. auf re. legen und die Außennaht der Kapuze schließen. Versäubern. Die NZG auf eine Seite legen und von re. 0,5 cm neben der Kapuzennaht eine Stütznaht setzen. Die vordere Kante versäubern.

5 VT und RT an der Schulter und im Halsloch zusammenstecken, -nähen und versäubern.
ACHTUNG: NZG bei Übergang Schulter/Halsloch bzw. Halsloch/Schulter (bei versenkter Nadel) bis zur Naht einknipsen. (Bei weichen Stoffen ein Nahtband mit einnähen.) Von rechts knappkantig absteppen.

6 **ÄRMEL**
Ärmel Knips auf Knips in das Armloch stecken, einnähen und versäubern. Ärmel und Seitennähte von VT und RT re. auf re. zusammenstecken und in einem Rutsch zuammennähen. Versäubern.

7 Ärmellänge festlegen, Saum doppelt umschlagen, bügeln, absteppen.

8 **GÜRTEL**
Das Gürtelteil re. auf re. der Länge nach falten und absteppen. Wenden. (Der Gürtel ist 2 m lang und 4 cm breit.) Die Enden nach innen einschlagen und absteppen.

9 Die Gürtelschlaufen ebenfalls re. auf re. falten und absteppen. Wenden. Die Gürtelschlaufen sind 2,5 cm breit und 9 cm lang. An beiden Kanten knapp absteppen und direkt neben der SN auf dem RT platzieren. Die NZG von 1,5 cm jeweils oben und unten einschlagen und festnähen.

10 SAUM UND VORDERE KANTE

Länge des Mantels festlegen, bügeln und versäubern.

11

Vordere Kante doppelt nach innen einschlagen, bügeln, absteppen.
ACHTUNG! Damit die vordere Kante im Saum nicht zu dick wird, die 4 cm NZG der Länge nach re. auf re. umschlagen und unten im Saum die Länge der vorderen Kante von links abnähen (1), verschneiden (2 + 3) und wieder auf die re. Seite umschlagen (4).

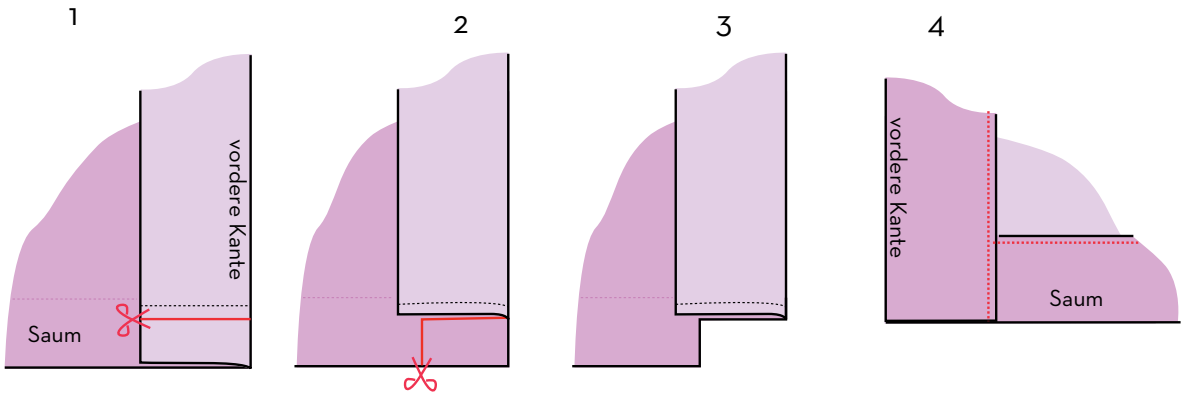

11

Restlichen Saum anhand der Bügelfalten einschlagen, stecken und rundherum absteppen.